

L'architecture sur la place publique

Regards croisés

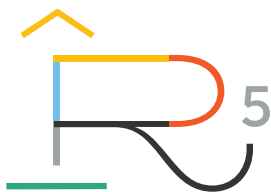

Distinction Romande
d'Architecture



Livret de l'exposition

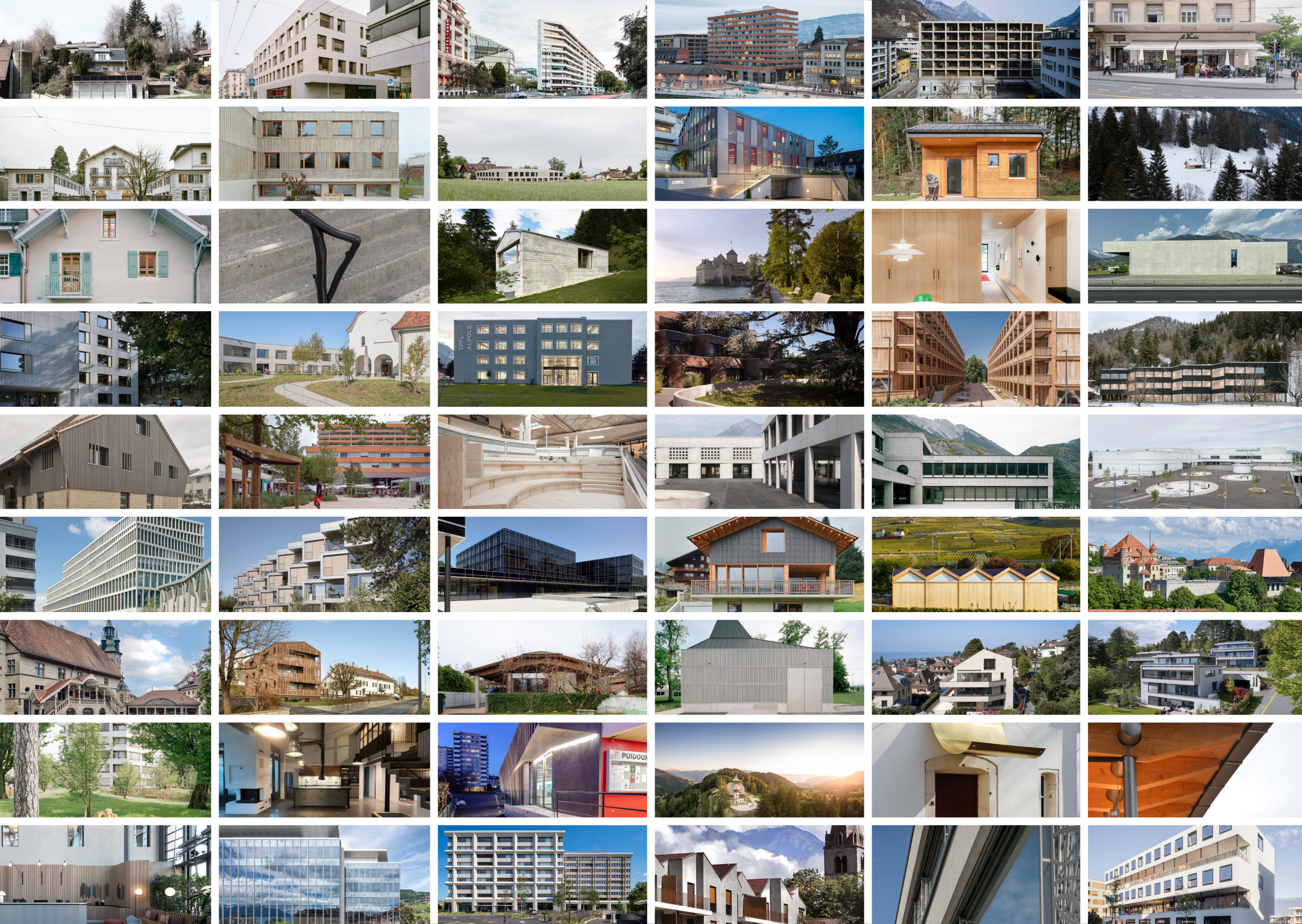



ÉDITO

L'architecture sur la place publique

La Distinction romande d'architecture (DRA) est une manifestation dédiée à la culture du bâti. Elle est menée par les cantons romands à tour de rôle tous les quatre ans et bénéficie du soutien des villes romandes et des associations professionnelles.

Chaque édition voit ainsi un nombre important de duos formés par les bureaux d'architecture et les maîtres d'ouvrage candidater afin d'obtenir de participer à la démonstration d'un secteur dynamique et qualitatif. Ces projets sont soumis à l'appréciation d'un jury qui effectue une sélection particulière correspondant aux enjeux du bâti actuels.

Pour cette cinquième édition de la DRA, Stéphanie Bru, architecte à Paris, a présidé le jury et Nicolas Bideau, ambassadeur suisse en a assuré la vice-présidence. Sous leur responsabilité, le jury composé d'architectes et de personnalités issues du monde de la culture, a nommé 17 projets dont 6 ont été distingués parmi les 314 candidatures reçues, émanant de 166 bureaux d'architectures, pour la période 2018 à 2022.

Les mots-clés qui ont nourri les discussions et réflexions au sein du jury ont été: Atmosphère - Identité, urbaine ou rurale - Imagination - Réutilisation - Bifurcation.

Reflétant la prise de conscience publique de la culture du bâti dont un jalon fort a été posé par la

Suisse en initiant la Déclaration de Davos en 2018, la valorisation des nominés et distingués s'écarte des représentations usuelles des bâtiments.

Dans cette perspective, la DRA5 a choisi d'élargir le champ des regards possibles sur les objets bâtis ou transformés ou encore aménagés, en les confiant aux regards croisés de deux photographes, Laurence Kubski et Philippe Fragnière. Ces regards sont offerts au public au travers de la présente exposition et tout un chacun est libre de s'y plonger, d'adopter un point de vue ou de se forger une image personnelle des nominés et distingués.

Afin d'accompagner ce parcours visuel en Suisse romande, Christophe Fellay, artiste, musicien et chercheur, a élaboré un dispositif sonore, notamment constitué d'enregistrements effectués aux abords de chaque projets nominés et distingués.

Cette exposition conçue par l'EDHEA est appelée à être itinérante et présentée dans tous les cantons romands notamment. Un complément à cette exposition peut être trouvé dans le cahier spécial que le magazine Hochparterre a consacré à la DRA5.

Philippe Venetz, co-président
Emmanuel Ventura, co-président
Pierre Alain Hug, secrétaire général

www.dra5.ch

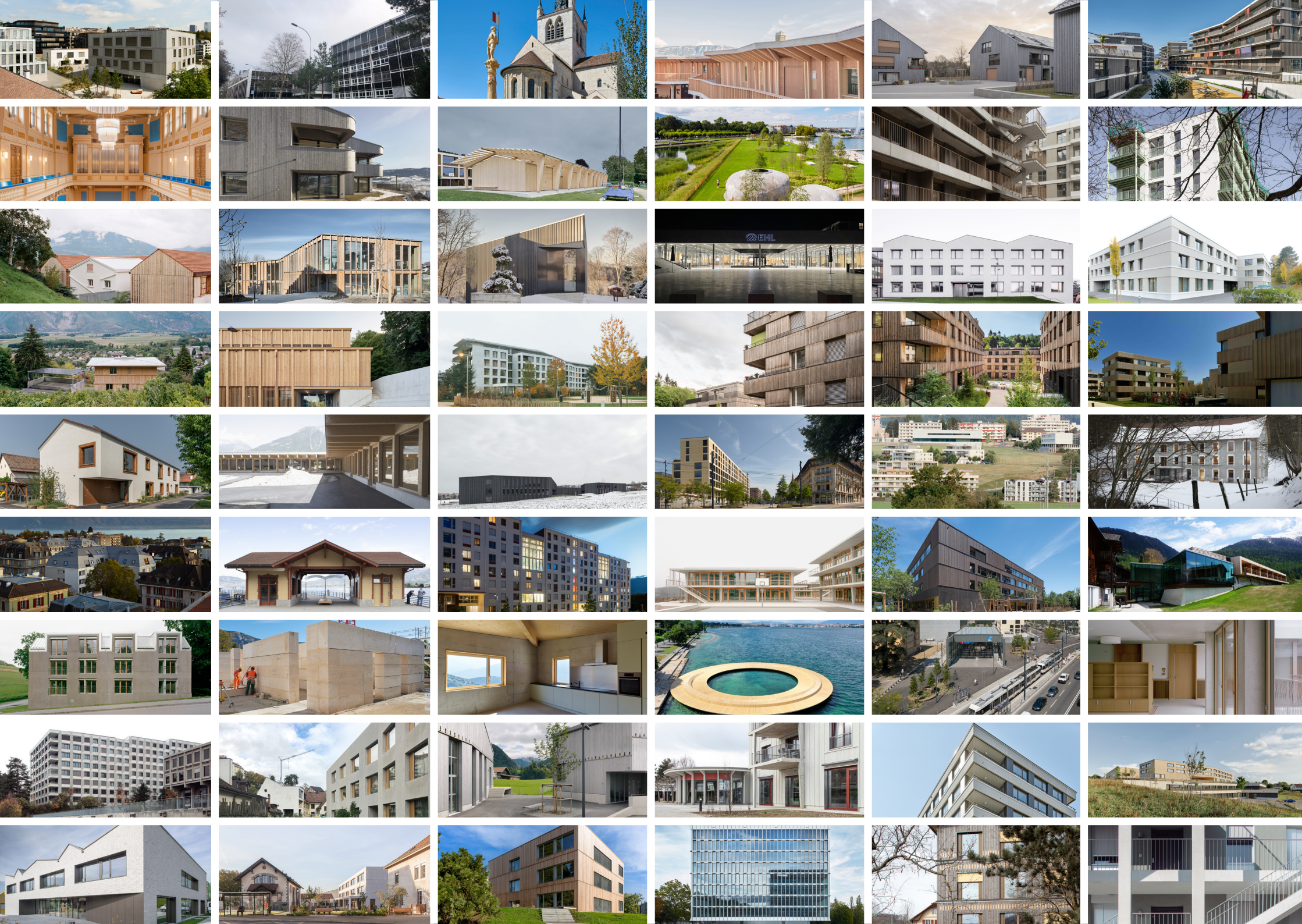

NOMINÉS ET DISTINGUÉS DE LA DRA5

AGRANDISSEMENT DU SITE SCOLAIRE DE BÉTHUSY : UNE CONSTRUCTION EN BOIS LOCAL DES FORÊTS LAUSANNOISES

ESPOSITO + JAVET ARCHITECTES ASSOCIÉS SA

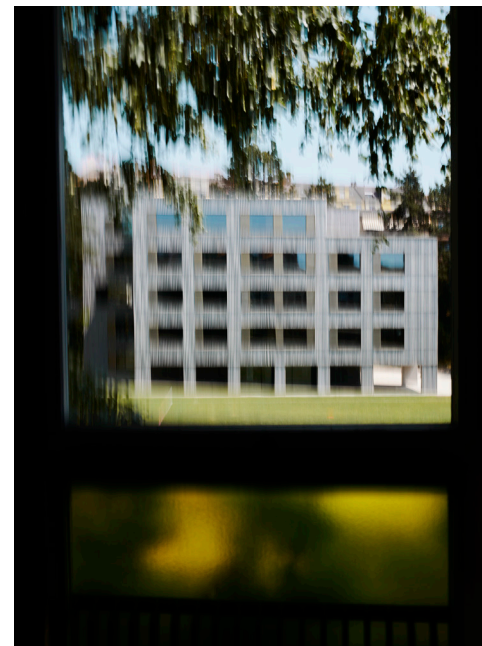

©DRA5/Philippe Fragnière



©DRA5/Laurence Kubski

Durée des travaux :

1.2020 - 8.2021

Adresse :

Avenue de Béthusy, 7
1005 Lausanne (VD)

Maître de l'ouvrage :

Ville de Lausanne
Lausanne

COMMENTAIRE DU JURY

Le jury a apprécié la façon dont le nouveau bâtiment parvient à tisser des liens entre les différentes altimétries du site. Le volume tisse des relations multiples et variées. Sans façade principale, le bâtiment ne tente pas de créer un front, mais laisse les arbres existants marquer la rue, il fait la part belle aux tilleuls existants

et valorise ainsi les caractéristiques naturelles du site déjà présentes. Ce jeu des masses auquel répond la nouvelle école et cette approche sensible crée un lieu qui inspire calme et harmonie en continuité avec le site existant.

CHANTIER NAVAL À CULLY

LOCALARCHITECTURE



©DRA5/Philippe Fragnière



©DRA5/Laurence Kubski

Durée des travaux :

9.2018- 4.2020

Adresse :

Route de Moratel 4
1096 Cully (VD)

Maître de l'ouvrage :

Chantier naval de Moratel Sàrl
Cully

COMMENTAIRE DU JURY

Ce hangar à bateaux soigneusement dimensionné fait de lui-même le lien entre architecture navale et architecture tout court. Sa charpente soigneusement fuselée évoque une coque de bateau. L'intérieur du hangar, tout en bois, rappelle le confort d'un intérieur de bateau, alors qu'il s'agit d'un lieu de production. Plus globalement, l'échelle même du hangar est dimensionnée au plus juste, retrouvant l'ergonomie propre aux embarcations maritimes.

Ce soin géométrique se retrouve aussi bien dans l'écriture même du bâtiment (un art du pli et du dépli de la charpente, comme un origami) que dans son implantation (l'absorption des déformations de la parcelle pour donner une impression de régularité). Conscient de sa position entre les coteaux et le lac, ce « petit » projet s'affirme par son assurance constructive qui n'est pas l'ennemie de la poésie, bien au contraire.

CONSTRUCTION D'UN HABITAT COMMUNAUTAIRE AUTOUR D'UNE MAISON EXISTANTE À VILLY

MADELEINE ARCHITECTES



©DRA5/Philippe Fragnière



©DRA5/Laurence Kubski

Durée des travaux :

4.2019 - 9.2022

Adresse :

Chemin de Civillet 22
1867 Villy, Ollon (VD)

Maître de l'ouvrage :

Privé
Villy

COMMENTAIRE DU JURY

Ce projet est, avant tout, le témoin d'une histoire familiale. Deux frères et une soeur construisent autour de leur maison d'enfance, celle de leur grand-père. Il ne s'agit pas d'étendre le bâtiment original, mais de le replacer au centre d'un nouvel ensemble. A l'étage, un grand plancher unifiant scelle les trois unités de vie disposées en U autour de la maison d'origine, véritable coeur du projet. Aux angles

comme en dessous, des surfaces extérieures, mais protégées restent librement appropriables. Vivre ensemble et partager.

Le minimalisme et l'efficacité de l'ensemble évoquent même l'image d'une grande cabane, rappelant la part d'enfance attachée à ce projet et sa vision de la famille comme communauté élargie, mais garante de l'intimité de chacun.

DEUX IMMEUBLES EN PIERRES MASSIVES

ATELIER ARCHIPLEIN



©DRA5/Philippe Fragnière



©DRA5/Laurence Kubski

Durée des travaux :

2.2019- 10.2021

Adresse :

Chemin du Bois-Ecard
1228 Plan-les-Ouates (GE)

Maître de l'ouvrage :

Commune de Plan-les-Ouates
Plan-les-Ouates

COMMENTAIRE DU JURY

Quel est le matériau du futur ? La pierre ! Voilà, en tout cas, la réponse très affirmative de ce projet qui expérimente la pierre massive dans toute son épaisseur et ses performances thermiques et constructives. Construire en pierre à un autre atout c'est rapide, « il suffit de la poser » pour citer l'architecte. La matière s'impose partout, redonnant une véritable noblesse et profondeur aux espaces de vie souvent trop standardisés. Elle permet ainsi de rompre avec la culture des logements neufs en apportant

une véritable matérialité et en créant des espaces uniques qui tendent à privilégier des murs blancs recouverts de plaques de plâtre.

Le plan d'ensemble est d'une implacable rationalité : noyau distributif au centre et anneaux porteurs successifs, de plus en plus larges jusqu'à la façade. La double orientation des logements parachève la démonstration.

FILTER HOUSE

COMTE/MEUWLY



©DRA5/Philippe Fragnière



©DRA5/Laurence Kubski

Durée des travaux :

1.2020 - 12.2021

Adresse :

Chemin de l'Étang 33
1219 Chatelaine (GE)

Maître de l'ouvrage :

Sylvain Didelot
Vernier



COMMENTAIRE DU JURY

Maison écrin, laboratoire formel et constructif, aussi prototype que manifeste, cette « maison filtre » concrétise ses propres investigations architecturales en les accordant à un véritable plaisir d'habiter. Un tel projet repose sur un pari, relevé haut la main : celui d'accorder une économie architecturale avec une volonté de vivre en harmonie avec son environnement. La compacité de la construction affirme que l'architecture doit se mettre au service de l'environnement paysager et non pas l'inverse. Construire léger, c'est aussi investir de nouveaux rapports entre l'intérieur et l'extérieur, faire de l'habitat un filtre sensible et équipé pour encore mieux percevoir la vibration du jardin, et plus largement de l'environnement urbain. Si les plans de la maison proposent de larges surfaces appropriables, sa spatialité

ne s'arrête pas à ses limites. Les façades ont la souplesse de textiles, générant des frontières volontairement poreuses entre intérieur et extérieur, sans rien perdre de leur performance thermique. Dès sa mise en oeuvre, cette maison fait preuve d'une grande sensibilité qui tient beaucoup dans la réinterprétation, voire le détournement, de produits et de prestations simples, issues du catalogue. Le coeur de la démarche architecturale tient dans cette réinterrogation permanente — aussi bien des procédures de fabrication que des modes de vie — et qui donne une valeur initiatique au projet.

La mise au point de ce joyau d'habitat tient évidemment à une grande rigueur, mais aussi à une forme de malice et de politesse. Idéalement, ses expérimentations pourraient être généralisées et proposer de nouveaux standards.

IMMEUBLE VERDEAUX

DREIER FRENZEL ARCHITECTURE+COMMUNICATION



©DRA5/Philippe Fragnière



©DRA5/Laurence Kubski

Durée des travaux :

3.2017 - 4.2018

Adresse :

Rue de Verdeaux 10A
1020 Renens (GE)

Maître de l'ouvrage :

Lilia Vogt & Marianne Graglia
Cologne

COMMENTAIRE DU JURY

Cette parcelle d'angle accueille un immeuble atypique : plan triangulaire, distribution par trois escaliers périphériques qui ceinturent cette volumétrie originale. Ce choix de distribution libère ainsi toute la surface des planchers pour l'habitat. Les différents appartements s'organisent autour d'axes en diagonale permettant de « faire grand dans le petit ». Il

n'y a pas de couloirs. L'unicité du matériau (façades, escaliers, balcons et toitures en béton) souligne le minimalisme sculptural de cette singulière opération placée sous le signe de l'étrangeté et de l'humour. Mais c'est aussi remettre au centre du jeu ce qui vaut le plus, en somme, ce qui est partagé.

KALA

SUJETS ET OBJETS D'ARCHITECTURE SÀRL



©DRA5/Philippe Fragnière

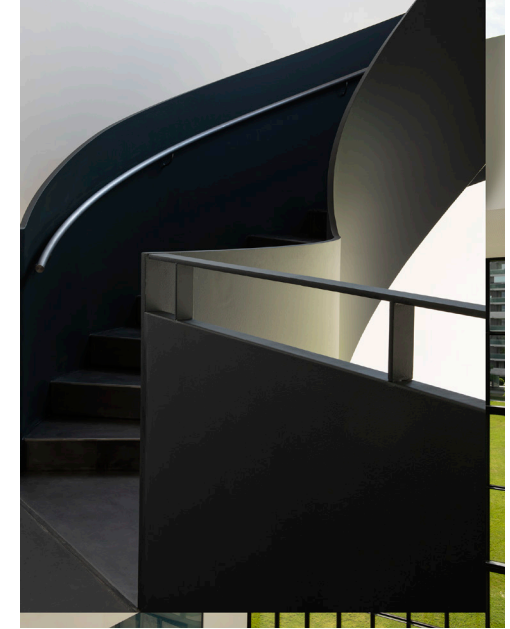

©DRA5/Laurence Kubski

Durée des travaux :

4.2021 - 11.2022

Adresse :

Av. de Châtelaine 7
1203 Genève (GE)

Maître de l'ouvrage :

HES-SO
Genève

COMMENTAIRE DU JURY

Comment rajouter un étage supplémentaire à un bâtiment de 1948 à la forte écriture architecturale ? En proposant un grand volume vitré, sous une grande charpente métallique à l'expressivité très affirmée (peinture rouge et jaune, équipements de climatisation

laissés apparents). Ce faisant, le nouveau plan d'étage se libère des couloirs et offre un espace de vie généreux et continu. Le parti-pris est efficace, l'approche ludique et plastique de la construction donne son originalité à ce projet qui est une stimulante promesse.

LE SYNATHLON - CENTRE DE COMPÉTENCE DE SPORTS

KARAMUK KUO



©DRA5/Philippe Fragnière



©DRA5/Laurence Kubski

Durée des travaux :

1.2016 - 1.2018

Adresse :

1005 Lausanne (VD)

Maître de l'ouvrage :

Etat de Vaud DFIRE DGIP DAI
Lausanne

COMMENTAIRE DU JURY

Implanté sur un campus, et marqué par l'épure de ses façades en simple peau, ce bâtiment a tout du pavillon rigoureux. Ce serait cependant ne pas rendre justice à la stimulante complexité de son organisation, que de s'arrêter, à son allure de « boîte » rationnelle. Derrière l'anneau de bureaux, le cœur

du bâtiment est occupé par un généreux atrium se déployant dans les trois dimensions. Les circulations deviennent ainsi des lieux de rencontre et des espaces informels, aussi bien de travail que de détente, venant se rajouter aux espaces du programme. Les opportunités créées par ces nouvelles typologies génèrent un usage particulier du bâtiment où la sociabilité est mise en avant.

MAISONS DUC

GAYMENZEL



©DRA5/Philippe Fragnière

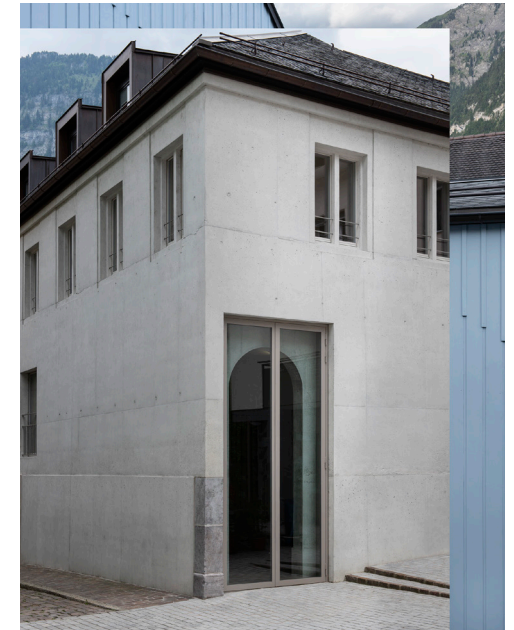

©DRA5/Laurence Kubski

Durée des travaux :

3.2016 - 5.2018

Adresse :

Grand-Rue 61
1890 Saint-Maurice (VS)

Maître de l'ouvrage :

Municipalité de Saint-Maurice
Saint-Maurice



COMMENTAIRE DU JURY

Cette réhabilitation de quatre maisons médiévales autour d'une placette minéralisée ne consiste pas seulement en une restauration des bâtiments, mais aussi en une restauration du lien social. Afin de contrer un projet immobilier spéculatif dans ce quartier historique, mais paupérisé, la ville a porté un projet à vocation sociale pour accueillir une galerie d'art, des ateliers pour artistes en déficience mentale et des logements. L'équipement comme les logements obéissent à une logique de strat-

ification des époques, le contemporain s'appuyant sur les traces du passé. Ainsi, les matériaux (béton et bois) composent une marqueterie savante avec l'appareillage en pierre des bâtiments originaux. Il en résulte un projet chaleureux et accueillant, propre à offrir une nouvelle vie à des bâtiments et, même un quartier, légèrement en souffrance. Leur démarche, sans ostentation, fait preuve d'une patience exemplaire et d'une absence de préjugés stylistiques.

MUSÉE CANTONAL DES BEAUX-ARTS LAUSANNE

BAROZZI VEIGA

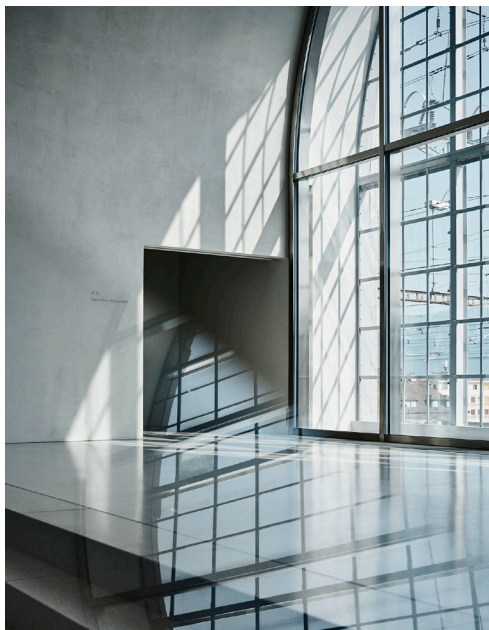

©DRA5/Philippe Fragnière



©DRA5/Laurence Kubski

Durée des travaux :
2.2016 - 4.2019

Adresse :
Place de la Gare 16
1003 Lausanne (VD)

Maître de l'ouvrage :
Architecture et Ingénierie cantonale (DGIP)
Lausanne

COMMENTAIRE DU JURY

Implanté en bordure des voies ferrées, ce nouveau musée joue, avant tout, la carte de l'introversion. Il impose même d'emblée un certain classicisme par sa grande entrée voûtée, ses emmarchements et la majesté de son hall. La grande salle flexible, en

couronnement, bénéficie d'un éclairage zénithal spectaculaire, avec un jeu de caissons capteurs de lumière. Cette rhétorique muséale est fort bien exécutée, et transforme la proposition en un très bel outil pour l'art.

PLAGE DES EAUX-VIVES ET PORT NOIR

ATELIER DESCOMBES RAMPINI SA



©DRA5/Philippe Fragnière



©DRA5/Laurence Kubski

Durée des travaux :
7.2017 - 6.2021

Adresse :
Quai Gustave Ador
1200 Genève (GE)

Maître de l'ouvrage :
SLRP, DT, Etat de Genève
Genève

COMMENTAIRE DU JURY

Un réaménagement minimal, et sur un périmètre volontairement limité permet une nouvelle appropriation des rives du Lac Léman. Une bande paysagère établit une jointure oblique entre les rives du quai et les jetées du port de plaisance. Perpendiculairement à la promenade, des quais s'avancent dans l'eau et scandent une plage protégée, lieu de détente préservé et clairement délimité. L'expressivité des matières — pelouse, sable, béton — permet d'établir un zonage efficace pour les différentes activités. Une pure aire de détente peut ainsi s'implanter en pleine ville sans besoin d'un dessin trop volontariste.

Il s'agit plutôt d'activer une jonction paysagère, pour en faire une parenthèse poétique et appropriable. Il est merveilleux de constater que la plage est un exemple en termes de durabilité et d'environnement. Le fait qu'il n'y ait eu aucun remblai ni modification du fond du lac est un signe positif de préservation de l'écosystème et nous incite à penser ce nouveau lieu au-delà de la simple consommation de loisirs. L'implication du maître d'ouvrage — biologiste reconnu — a encore renforcé la pertinence écologique d'un tel projet, réactivant le lien social par le biais de la valeur paysage.



RÉNOVATION DE LA CITÉ DU LIGNON

JACCAUD+ASSOCIÉS



©DRA5/Philippe Fragnière



©DRA5/Laurence Kubski

Durée des travaux :
2.2016 - 4.2019

Adresse :
Avenue du Lignon
1-4, 10-14, 16-25, 27-30, 32-33,
35, 37, 39 -46, 49

Maître de l'ouvrage :
Architecture et Ingénierie
cantonale (DGIP)
Lausanne



COMMENTAIRE DU JURY

Cette réhabilitation au long cours (12 ans de chantier) s'est établie dans le respect du bâtiment existant, et surtout des idées qu'il portait à son époque. Ce nouveau regard sur le patrimoine moderne cherche aussi à établir une continuité entre des modes constructifs de différentes époques, sans altérer ni l'écriture architecturale d'origine ni les surfaces de logements. En témoigne, par exemple, l'utilisation d'un nouveau type d'isolant fin en aérogel, à l'incidence minime sur les épaisseurs des murs et façades. La finesse d'un

tel travail a été rendue possible par un travail de recherche préalable, un inventaire constructif mené par les équipes de l'EPFL. La connaissance exhaustive du bâtiment a permis de proposer différentes interventions stratégiques, précises et de pointe, avec plusieurs variantes proposées aux clients. La réhabilitation est ici synonyme de coordination, voire de réorchestration sur le temps long, qui a permis aux 89 copropriétaires (!) comme aux trois agences engagées sur le projet de redonner son éclat original à ce vaisseau de l'habitat des années 60-70.

RITTER UN

AVIOLAT CHAPERON ESCOBAR ARCHITECTES



©DRA5/Philippe Fragnière



©DRA5/Laurence Kubski

Durée des travaux :
1.2019 - 9.2020

Adresse :
Ch. Guillaume-Ritter 1
1700 Fribourg (FR)

Maître de l'ouvrage :
Société RitterUn Sàrl
Fribourg

COMMENTAIRE DU JURY

Comment proposer une extension de villa, en passant à une expression de logements collectifs? Ce projet propose une forme de duplication de l'architecture d'origine, sur un plan en redents. Visuellement, l'effet est saisissant, créant une forme d'architecture « en accordéon », avec un jardin puis un bois en arrière-plan. Il en découle d'originales typologies de logements, jouant sur des enfilades de pièces sur un axe diagonal. Aussi bien à l'échelle du logement que du bâtiment dans son ensemble, ces logements

s'apparentent à une « maison augmentée », voire une « villa collectivisée ». Saluons aussi la détermination des porteurs du projet (architectes et maître d'ouvrage) qui refusent les standards préétablis du logement et proposent une autre spatialité en déployant les qualités de l'existant. Saluons l'autre voie de faire commande et de contrer le marché. Le logement n'est pas un produit.

THÉÂTRE DE LA NOUVELLE COMÉDIE DE GENÈVE

FRES ARCHITECTES > LAURENT GRAVIER + SARA MARTÍN CÁMARA



©DRA5/Philippe Fragnière



©DRA5/Laurence Kubski

Durée des travaux :

9.2016 - 11.2020

Adresse :

Esplanade Alice-Bailly 1
1207 Genève (GE)

Maître de l'ouvrage :

Ville de Genève
Genève

COMMENTAIRE DU JURY

Ce nouveau théâtre n'impose pas sa monumentalité. Il vient se glisser dans un contexte résidentiel dense, en s'implantant en longueur et en marquant les différentes entités du programme (grande salle, loges, bureaux, atelier de peinture) par des boîtes de volumétrie différente. Le théâtre est lui-même une scénographie, plusieurs de ses espaces intérieurs ou extérieurs pouvant devenir des lieux de spectacle. L'unité de l'ensemble n'est pas uniquement donnée par la matérialité des panneaux de verre en

façade. Elle est garantie par le réglage de la coupe, absorbant un dénivelé et mettant le théâtre en rapport avec une place haute et une place basse. Ainsi s'établit un nouveau rapport, plus poreux, entre le théâtre et les Genevois.

TRANSFORMATION D'UNE FERME PROTÉGÉE À COTTENS

SIMON DURAND ARCHITECTE SÀRL



©DRA5/Philippe Fragnière



©DRA5/Laurence Kubski

Durée des travaux :

5.2021 - 11.2022

Adresse :

Route de la Fin Devant 20
1741 Cottens (FR)

Maître de l'ouvrage :

Anne Matter, Flavien Felder
Cottens



COMMENTAIRE DU JURY

Ce projet va au-delà de la seule réhabilitation patrimoniale, en proposant une confrontation entre deux rationalismes constructifs. Dans le volume délimité par une charpente originelle s'établit une boîte vitrée. L'efficacité de ce module met en place une condensation de l'habitat. Le programme consiste donc en un jeu astucieux de structure dans la structure. Entre l'ancien et le nouveau, se créent de nouveaux entre-deux spatiaux. L'espace domestique devient ainsi élastique selon les saisons et les utilisations : concentration aut-

our du noyau du foyer l'hiver, appropriation possible de zones intermédiaires non chauffées et en rapport avec l'extérieur au printemps et en été. Ainsi se met en place une dynamique de variation et d'amplification de la domesticité. La question de l'économie d'énergie a une incidence directe sur la délimitation de l'espace. Cette réinterprétation de l'habitat minimum n'est pas perçue comme une contrainte, mais comme une respiration évolutive au cours de l'année, tout cela en explorant la question de la densité en milieu rural.

TRANSFORMATION ET EXTENSION DE DEUX IMMEUBLES À LAUSANNE

BIOLLEY POLLINI ARCHITECTES



©DRA5/Philippe Fragnière



©DRA5/Laurence Kubski

Durée des travaux :
11.2019 - 1.2021

Adresse :
Chemin du Risoux 5
1004 Lausanne (VD)

Maître de l'ouvrage :
Privés
Lausanne



COMMENTAIRE DU JURY

Plutôt qu'une extension, ce projet est avant tout une résolution. Il concrétise le besoin de trois familles, en réadaptant les typologies de l'habitat à la complexité des familles recomposées d'aujourd'hui. Surtout, il investit une « dent creuse » comme prolongement commun de deux bâtiments existants. L'examen des plans et de la coupe montre un réglage minutieux, avec des altimétries savamment calées. Au-delà de cette science, un tel projet montre comment des solutions innovantes peuvent naître d'une écoute réciproque pour aboutir

à ce projet de maisons « trois en un » - dialogue, conviction, se soutenir pour le meilleur. Dans ce cas précis, l'architecture ne s'impose pas aux habitants. Ce sont les besoins des habitants qui génèrent une architecture inattendue, redonnant de la noblesse à des terrains négligés dans la ville. Un tel projet souligne la dimension pragmatique d'une architecture pensée sans a priori formel, mais toujours capable d'offrir des solutions optimales et inattendues.

TRANSFORMATION LÛ CHATARME

DESCHENAUX ARCHITECTES



©DRA5/Philippe Fragnière

Durée des travaux :
5.2017 - 3.2019

Adresse :
Satarma
1986 Arolla (VS)



©DRA5/Laurence Kubski

Maître de l'ouvrage :
Follonier Sylvie et Jean-Pierre
Les Haudères

COMMENTAIRE DU JURY

Cette réhabilitation d'un mayen (ferme montagnarde construite en 1860) poursuit l'esprit d'un savoir vernaculaire attentif au rythme des saisons. Le plan sanctuarise l'existant en faisant de la pièce à vivre le noyau spatial autour duquel se déploie une extension qui vient presque en tangence de la montagne. Cette extension est conçue comme un grand module équipé, voire une

grande pièce de mobilier intégré. Depuis l'intérieur, l'expressivité du bois et du béton brut entrent en résonance, voire en contraste, avec les vues cadrées sur la roche regardée comme un tableau abstrait, renforçant encore cette impression d'être à l'abri dans un cocon à la conception millimétrée.



CREDITS

DRA5

Comité de patronage :

Alain Berset, Président de la Confédération
Isabelle Moret, Conseillère d'Etat du Canton de Vaud
Roberto Schmidt, Conseiller d'Etat du Canton du Valais

Comité d'organisation :

Philippe Venetz, Architecte cantonal Valais,
co-présidents
Emmanuel Ventura, Architecte cantonal Vaud,
co-président
Catherine Gay Menzel, architecte FAS, member
Carole Pont Bourdin, architecte SIA, membre
Christiane von Roten, architecte SIA, membre
Manuel Bieler, architecte FAS, membre
Jean-Christophe Hadorn, trésorier

Secrétariat général :

Pierre Alain Hug, consultant en politiques publiques
culturelles

MEMBRES DRA5

Cantons :

Canton de Berne
Etat de Fribourg
République et canton de Genève
République et canton du Jura
République et canton de Neuchâtel
Canton du Valais
Canton de Vaud

Villes :

Delémont, Genève, La Tour-de-Peilz, Lausanne, Martigny, Monthey, Neuchâtel, Nyon, Sierre, Sion, Vevey

Associations :

AVMC WVAP, BSA FAS, gAn, UPIAV, sia, vsi asai

Partenaire principal :

Loterie Romande

Partner | Partenaires :

Creatives, CUB – Culture du Bâti, Culture Valais,
édhÉa, EPFL, Espaces, contemporain, Espazium,
Hochparterre, La Becques – Résidence d'artistes,
Patrimoine suisse, Tracés

EXPOSITION

Responsabilité générale :

Jean-Paul Felley, directeur EDHEA

Commissariat :

Evelyn Steiner, EDHEA

Concept :

Bertrand Emaresi, Christophe Fellay, Robert Ireland,
Evelyn Steiner, Nicolas Vermot-Petit-Outhenin

Chef de production :

Bertrand Emaresi

Coordination de projet pour l'édhÉa :

Jelena Martinovic

Son :

Christophe Felley, Alain Renaud, Virginie Jordan

Photographie :

Laurence Kubski et Philippe Fragnière

Production Photographie :

Tricolor
Ralph Schenk, Lumm Leuchtobjekte

BIOGRAPHIES

LAURENCE KUBSKI

Laurence Kubski (*1986) est une photographe vaudoise. Elle a obtenu un Bachelor en communication visuelle et un Master en direction artistique à l'ECAL, Lausanne. Lauréate des Prix suisses de design et de l'Enquête photographique fribourgeoise en 2023, elle a été finaliste du Festival international de mode, de photographie et d'accessoires à Hyères en 2020, nominée pour les prix Voies Off Festival à Arles en 2018, et a reçu le premier prix vfg des jeunes talents en photographie en 2017. Son travail a entre autres été publié dans National Geographic Traveler Chine et Fisheye magazine, et fait partie de la collection de Fotostftung Schweiz et du Musée gruérien. «Cricketts», sa première monographie a été publiée par Simonett & Baer en 2020.

PHILIPPE FRAGNIÈRE

Philippe Fragnière (*1987) est un photographe valaisan originaire de Veysonnaz. Après ses études à l'ECAL/Ecole cantonale d'art de Lausanne, son premier ouvrage monographique «Snowpark» est publié par Kodoji Press en 2014. La même année son projet est exposé au festival Images de Vevey et le livre est nommé parmi les finalistes au Aperture Paris-Photo First Photobook awards. S'en suivra, une résidence d'artiste au Japon et la publication d'un deuxième livre «Kigumi» (Lemon Books) documentant les techniques d'ébenisterie traditionnelle. En 2019, il figure parmi la sélection de jeune photographes à Plat(t)form, organisé par le Fotomuseum de Winterthur. Plus récemment, son projet «Passage» sera publié par Kodoji Press et fera parti des finalistes aux Swiss Design Awards en juin dernier. Outre sa pratique artistique, Philippe travaille essentiellement dans le champ de la nature morte en Suisse et à l'étranger. Il a également été chargé de cours à l'ECAL entre 2015 et 2021.

CHRISTOPHE FELLAY

Christophe Fellay (*1966) est un artiste sonore, musicien, compositeur et performer qui vit et travaille en Suisse. Ses œuvres sont régulièrement présentées ou performées internationalement. Ses recherches et ses intérêts artistiques portent sur le sonore et l'interdisciplinarité. Il est professeur, chercheur, responsable du département "son" de l'ÉDHÉA (École de Design et Haute École d'Art du Valais).

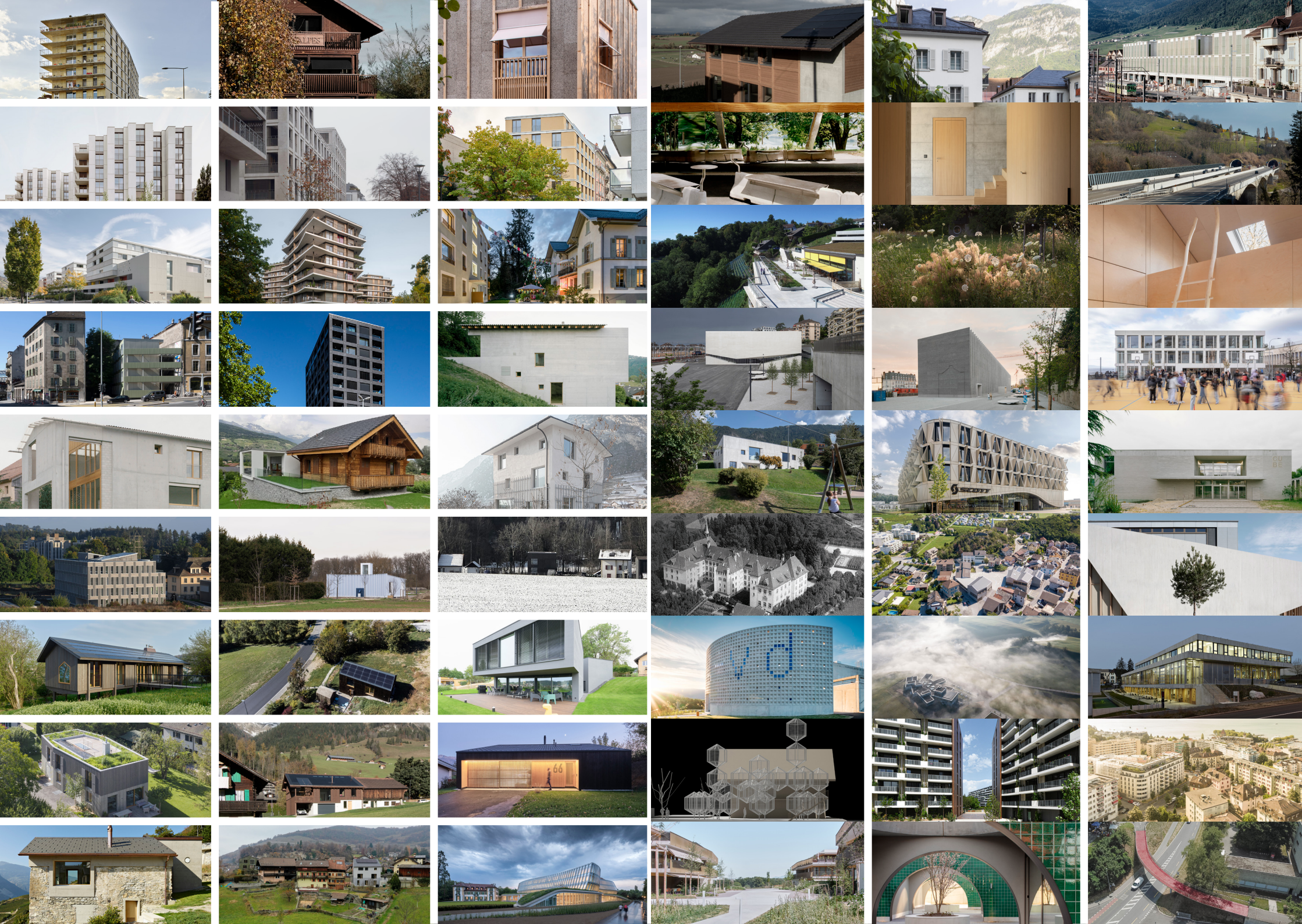

ARCHITECTES	PROJET	ADRESSE	DURÉE DES TRAVAUX	MAITRE D'OUVRAGE
3BM3 Atelier d'Architecture SA, Carouge	Lyon 77	Rue de Lyon 77/75 1203 Genève (GE)	02/2017 - 06/2020	La Foncière GE SA, Lausanne
A&F architectes sàrl, Carouge	Complexe scolaire de Riant-Pré	Chemin de Bérée 6a et 6b 1010 Lausanne (VD)	03/2018 - 06/2021	Service d'architecture - Ville de Lausanne, Lausanne Service des écoles et du parascolaire - Ville de Lausanne, Lausanne
	Nouvelle entrée de la HEIG-VD	Route de Cheseaux 1 1400 Yverdon-les-Bains (VD)	06/2018 - 11/2018	Etat de Vaud - DFIRE - Service Immeubles, Patrimoine et Logistique (SIPaL), Lausanne
accu architecture sa, Carouge	Centre d'hébergement Collectif de Rigot	Avenue de France 36 1202 Genève (GE)	01/2018 - 07/2019	Hospice Général, Genève
ADAo architectes sàrl, Carouge	Espace pour les baigneurs au quai de Cologny, gradins et ponton circulaire	Quai de Cologny 1223 Cologny (GE)	02/2018 - 07/2020	Commune de Cologny, Cologny Etat de Genève / Service du lac de la renaturation des cours d'eau et de la pêche, Genève
	Assainissement et transformation de l'Hôtel cantonal de Fribourg	Place de l'Hôtel-de-Ville 2 1700 Fribourg (FR)	01/2020 - 06/2022	Etat de Fribourg, Direction du développement territorial, des infrastructures, de la mobilité et de l'environnement (DIME), Service des Bâtiments (SBat), Fribourg
Aeby Aumann Emery architectes FAS SIA, Fribourg	Construction d'une habitation familiale à Giffers	Rossistrasse 49 1735 Giffers (FR)	04/2019 - 02/2020	Mael Jorand et Francesco Cassone, Giffers
	Construction d'une nouvelle halle de sport de formation à Macolin	Hohmattstrasse 5 2532 Macolin (BE)	03/2020 - 09/2022	Office fédéral des constructions et de la logistique (OFCL), Berne
Aeby-Perneger & Associés SA, Carouge et Lausanne	Ensemble urbain de la gare des Eaux-Vives	Avenue de la Gare des Eaux-Vives 3 207 Genève (GE)	03/2017 - 09/2021	CFF Immobilier, concours/AO, Genève HRS entreprise totale, exécution, Genève
	Quartier des Halles	Rue du Sablon 1110 Morges (VD)	03/2017 - 09/2021	CFF Immobilier, Morges Ville de Morges, Morges
	Tour C3 Les Ailes	Place de la Diversité 1 1217 Meyrin (GE)	05/2016 - 06/2018	Coopérative d'habitations Les Ailes, Genève
alfred architectes sàrl, Renens	Habitat minimal dans un rural	Au Chatelay 1 2710 Tavannes (BE)	03/2022 - 09/2022	Chloé et Marc-André Weber, Lausanne
	Maison en bois sur pilotis	Route du Burenos 3 1092 Belmont-sur-Lausanne (VD)	12/2020 - 08/2021	Privé
Amaldi-Neder et associés architectes, Carouge	Villa individuelle Nyon (VD)	Chemin de la Croisette 54 1260 Nyon (VD)	07/2019 - 07/2020	Majoli Mario et Mornata Cecilia, Nyon

ARCHITECTES	PROJET	ADRESSE	DURÉE DES TRAVAUX	MAITRE D'OUVRAGE
Andrea Pelati Architecte SA, Neuchâtel	Structure d'accueil parascolaire "Le Cerf Volant"	Rue Guillaume-Farel 13 2000 Neuchâtel (NE)	06/2019 - 07/2020	Ville de Neuchâtel, Neuchâtel
Imboden Kilian, 3930 Visp Theler Raymond, 3902 Glis Wyer Christof, 3900 Brig	Erweiterungsbau "Goggwärgji" Hotel Glocke	Engelmattstrasse 16 3998 Reckingen (VS)	09/2020 - 12/2021	Hotel Glocke AG, 3938 Reckingen
Armon Semadeni Architekten GmbH, Zürich	Haute Ecole de Travail Social et la Haute Ecole de Santé de Fribourg	Route des Arsenaux 16a 1700 Fribourg (FR)	08/2014 - 05/2018	Service des bâtiments de l'Etat de Fribourg, Fribourg
David Ruzicka, Crissier	Pully TRA	Chemin des Cerisiers 51 1009 Pully (VD)	04/2020 - 08/2021	Arta SA, Crissier
David Ruzicka, Lausanne	Bureaux d'architecte à Crissier	Chemin de Praz 16 1023 Crissier (VD)	11/2014 - 07/2018	Arta SA, Crissier
ass architectes associés sa, Le Lignon	Club House du Port Saladin - Bellevue	Route de Lausanne 330 1293 Bellevue (GE)	10/2018 - 07/2019	Commune de Bellevue, Bellevue
	OSL - Immeubles d'habitation HBM aux Ouches	Chemin des Ouches 2 à 12 1203 Genève (GE)	10/2018 - 12/2021	Fondation HBM Emile Dupont, Genève
aaperraudin, Lyon Atelier Archiplein, Genève	Deux immeubles en pierres massives	chemin du Bois-Ecard 1228 Plan-les-Ouates (GE)	02/2019 - 10/2021	Commune de Plan-les-Ouates, Plan-les-Ouates
Atelier Berchier, Fribourg	Cycle d'orientation de la Broye à Cugy	Chemin de Vesin 15 1482 Cugy (FR)	05/2019 - 07/2021	Association du cycle d'orientation des communes du district de la Broye, Estavayer-le-Lac
Atelier Bonnet architectes sàrl, Genève	Immeuble 9 plateaux	Avenue de Champel 15a, 15b, 15c 1206 Genève (GE)	07/2020 - 11/2022	Fondation universitaire pour le logement des étudiants (FULE), Genève
	Immeuble de 3 logements et activités	Chemin du Vieux-Vésénaz 56 1222 Collonge-Bellerive (GE)	03/2020 - 06/2022	Privé
Architecte Paysagiste (galerie): Varia bureau de paysage, Lausanne Architecte Paysagiste (jardin): Oxalis architectes paysagistes associés, Carouge Atelier Bonnet architectes, Genève	Immeuble Galerie-Jardin	Chemin des Erables 39-41 1213 Petit-Lancy (GE)	06/2020 - 08/2022	Privé
Atelier Bonnet architectes sàrl, Genève	Immeuble logements et paroisse	Rue Jean-Charles Amat 1-3 1202 Genève (GE)	12/2019 - 09/2022	Association de l'Immeuble du Chemin des Buis, Genève

ARCHITECTES	PROJET	ADRESSE	DURÉE DES TRAVAUX	MAITRE D'OUVRAGE
Atelier Bonnet architectes, Genève BCMA architectes, Genève In Situ architectes paysagistes, Lausanne Jaccoud et Associés, Genève Lin Robbe Seiler, Genève	Quartier "Belle Terre", pièces urbaines A2 et B, espaces publics et immeubles	1226 Thônex (GE)	02/2019 - 03/2022	Batima (Suisse) SA, Genève C2I Comptoir d'investissements immobiliers SA, Genève
Atelier Bonnet architectes sàrl, Genève	Stade du Moulin de Dardagny	Route de La-Plaine 3 1283 Dardagny (GE)	06/2020 - 09/2021	Commune de Dardagny, Dardagny
ateliers des promenades sàrl, Carouge Beric SA (DT), Genève	Immeuble des Sciers	Chemin du Bois-Ecard 11, 13 et 15 1228 Plan-les-Ouates (GE)	05/2019 - 11/2021	Commune de Plan-les-Ouates, Plan-les-Ouates
Atelier Descombes Rampini SA, Genève	Plage des Eaux-Vives et port Noir	Quai Gustave Ador 1200 Genève (GE)	07/2017 - 06/2021	SLRP, DT, Etat de Genève, Genève
Atelier Descombes Rampini SA, Genève	Edicules de la Plage des Eaux-Vives	Quai Gustave Ador 1200 Genève (GE)	08/2019 - 05/2020	SLRP, DT, Etat de Genève, Genève
	Restauration des cheminements du Bois-de-la-Bâtie	Chemin de la Bâtie Genève (GE)	01/2019 - 07/2022	Ville de Genève, DEUS, Genève
atelier dimanche architectes sàrl, Flanthey	Maison M	Flanthey (VS)	04/2018 - 05/2019	Privé
Atelier du Rond-Point Architectes / B. Giovanoli - A. Mozer - M. Ruetschi, 1006 Lausanne	Rénovation d'un immeuble historique et création d'un logement dans les combles	Rue Madeleine 1 1003 Lausanne (VD)	02/2019 - 01/2020	Ville de Lausanne, p.a. Service des Gérances, 1002 Lausanne
Atelier Pulver Architectes, Sugiez	Construction d'un Centre nautique, Sugiez	Chemin des Cordils 6 1786 Sugiez (FR)	01/2021 - 05/2021	Administration communale de Mont-Vully, Sugiez
	Construction d'une crèche, rénovation d'un rural et réaménagement de jardins familiaux, Renens	Avenue du Château 17 1020 Renens (VD)	12/2018 - 10/2020	Ville de Renens, Renens
Aviolat Chaperon Escobar Architectes, Fribourg	RitterUn	Ch. Guillaume-Ritter 1 1700 Fribourg (FR)	01/2019 - 09/2020	Société RitterUn Sàrl, Fribourg
Bakker Blanc architectes, Lausanne	Les Arsenaux à Fribourg	Route des Arsenaux 6, 8, 10 1700 Fribourg (FR)	04/2017 - 12/2019	Realstone SA, Lausanne
	Margencel à Aigle	Place de la Gare 5 1860 Aigle (VD)	09/2017 - 08/2020	Next Immobilier SA, Lausanne



ARCHITECTES	PROJET	ADRESSE	DURÉE DES TRAVAUX	MAITRE D'OUVRAGE
Baraki Architecture & Ingénierie, Lausanne, Vaud	LA GRANGE	Grange de Dorigny 1015 Ecublens (VD)	02/2021 - 01/2022	UNIBAT-service des bâtiments de l'université de Lausanne, Vaud
	MERYÀ	Restoroute de la Gruyère 1643 Pont-en Ogoz (FR)	01/2020 - 04/2021	Service des ponts et chaussées Fribourg, Fribourg
Baraki Architecture & Ingénierie, Fribourg	PAYI	Place de la gare de Bulle 1630 Bulle (FR)	03/2022 - 10/2022	Transports publics Fribourg, Bulle, Fribourg Ville de Bulle, Bulle, Fribourg
	RIEDERBERG	Freiburgstrasse 3178 Bösingen (FR)	07/2019 - 05/2020	Service des ponts et chaussées Fribourg, Fribourg
Barozzi Veiga, Barcelona	Musée cantonal des Beaux-Arts Lausanne	Place de la Gare 16 1003 Lausanne (VD)	02/2016 - 04/2019	Architecture et Ingénierie cantonale (DGIP), Lausanne Canton de Vaud, Lausanne Direction générale des immeubles et du patrimoine, Lausanne
Bart & Buchhofer Architekten AG, Bienne	Nouvelle école du Sacré-Coeur, Estavayer-le-Lac	Chemin du Sacré-Coeur 4 1470 Estavayer-le-Lac (FR)	08/2019 - 08/2021	Commune d'Estavayer, Estavayer-le-Lac
	WERK11	Rue du Chantier 11 2503 Biel/Bienne (BE)	02/2021 - 08/2022	WOW Immobilien AG, Bienne
Bauart Architectes et Urbanistes, Neu- châtel (Unités A/B/D/E), Neuchâtel KCAP, Zurich (Unité C), Zurich	Quartier Oassis à Crissier, VD	Chemin des Lentillières 1-15 1023 Crissier (VD)	01/2017 - 09/2021	Commune de Crissier (Unité E), Crissier Patrimonium, Crissier (Unités A/B/C/D), Crissier
Bauart Architectes et Urbanistes, Neuchâtel	Réhabilitation de deux tours d'habitation, Neuchâtel, NE	Rue des Troncs 12 et 14 2000 Neuchâtel (NE)	01/2017 - 09/2022	prévoyance.ne, La Chaux-de-Fonds
	Atelier de création, Les Bois, JU	2336 Les Bois (JU)	04/2020 - 12/2022	Privé
BCMA architectes, Genève	Habitat groupé	Chemin de Saussac 15 1256 Troinex (GE)	01/2017 - 06/2018	Association Spirituelle des Baha'is de Suisse, Berne
BCRarchitectes, Genève	Ferme de la Gavotte	Chemin des Verjus 138 1212 Grand-Lancy (GE)	01/2020 - 05/2021	La Gavotte, association à but non lucratif, Grand-Lancy
	Immeuble Tuilots	Chemin des Tuilots 1293 Bellevue (GE)	10/2017 - 03/2020	Fondation de la Commune de Bellevue pour la construction et la gestion de logements, Bellevue
Bernard Dubois architecture & expertises, Vevey	Pré-Bois Building (PBB)	Route de Pré-Bois 17 1215 Meyrin (GE)	01/2016 - 01/2019	Fondation de prévoyance skycare, Meyrin

ARCHITECTES	PROJET	ADRESSE	DURÉE DES TRAVAUX	MAITRE D'OUVRAGE
Berrel Kräutler Architekten, Zürich Herzog Architekten, Zürich	Bâtiment d'administration pour l'AVS	Avenue Edmond Vaucher 18 1211 Genève (GE)	01/2011 - 07/2018	compenswiss, Fonds de compensation AVS/AI/APG, Genève
Berrel Kräutler Architekten, Zürich	Extension du Siège de l'OMS	Avenue Appia 20 1202 Genève (GE)	01/2016 - 09/2020	World Health Organization, Genève
Berset Bruggisser Hasani, Lausanne	Centre scolaire de Cordé - Ardon	Rue des Proz-Chevalley 3 1957 Ardon (VS)	06/2019 - 08/2021	Commune d'Ardon, Ardon
biolley pollini architectes, Lausanne M-AP architectes, Lausanne	Transformation et extension de deux immeubles à Lausanne	Chemin du Risoux 5 1004 Lausanne (VD)	11/2019 - 01/2021	Privé
Bonhôte Zapata architectes sa, Genève	salle du Grand Conseil, Genève	Rue de l'Hôtel de Ville 2 1204 Genève (GE)	07/2018 - 12/2021	Etat de Genève, Département des Infrastructures, Genève
Brauen Wälchli Architectes, Lausanne	Pavillon Porte de la Forêt	Chemin de Bouleyres 1630 Bulle (FR)	04/2022 - 07/2022	Ville de Bulle, Département Urbanisme, Service Bâtiments, Bulle
	Rénovation du Musée Historique Lausanne	Place de la Cathédrale 4 1005 Lausanne (VD)	02/2015 - 04/2018	Ville de Lausanne, service de la culture, service du logement et des gérances, Lausanne
Brönnimann & Gottreux Architectes SA, Vevey	Bâtiment administratif Nespresso "The Nest"	Chaussée de la Guinguette 10 1800 Vevey (VD)	01/2020 - 09/2021	Société des Produits Nestlé SA, Vevey
	Bâtiment administratif Nestlé Bergère B	Avenue de Nestlé 55 1800 Vevey (VD)	01/2018 - 08/2021	Nestec SA, Vevey
	Restaurant Le Cep d'Or	Grande Place 4 1800 Vevey (VD)	11/2021 - 09/2022	Philippe Destraz, Vevey
Cyril Lecoultre, Nyon Julien Grisel, Nyon Laurent Gaille, Nyon Philippe Gloor, Nyon	Transformation et extension d'un immeuble de 7 logements des années 1930 à Lausanne.	Chemin des Diablerets 12 1012 Lausanne (VD)	06/2020 - 09/2021	Alain Greset-dit-Grisel, Lausanne
BUREAU (Daniel Zamarbide, Carine Pimenta, Galliane Zamarbide), Genève Leopold Banchini Architects (phase de concours), Genève	7000 OAKS	Plateau-de-Champel 1206 Genève (GE)	09/2018 - 06/2020	Ville de Genève, Genève
BUREAU (Daniel Zamarbide, Carine Pimenta, Galliane Zamarbide), Genève	FLOATING REALITIES	Rue Prévost-Martin 23 1205 Genève (GE)	01/2020 - 10/2020	Origin Float Experience, Genève



ARCHITECTES	PROJET	ADRESSE	DURÉE DES TRAVAUX	MAITRE D'OUVRAGE
	MR. BARRETT'S GARDEN	Genthod 1294 Genève (GE)	01/2018 - 06/2019	Privé
BUREAU (Daniel Zamarbide, Carine Pimenta, Galliane Zamarbide), Genève	MR. BARRETT'S HOUSE	Genthod 1294 Genève (GE)	01/2018 - 01/2019	Privé
	SAWERDÖ	Sawerdo SA 10 bis, Bd James-Fazy 1201 Genève (GE)	11/2020 - 11/2021	SAWERDÖ, Genève
Burri et Partenaires Sàrl, bureau d'architecture SIA, Soyhières	Station des micropolluants	Chemin de la STEP 4 2805 Soyhières (JU)	02/2020 - 05/2021	SEDE - Syndicat pour l'assainissement des eaux Delémont et environs, Soyhières
butikofer de oliveira architectes, Lausanne	Nouveau collège du Belvédère	Chemin des Croix-Rouges 21 1007 Lausanne (VD)	10/2020 - 10/2022	Ville de Lausanne - Service d'architecture et du logement, Lausanne Ville de Lausanne - Service des écoles et du parascolaire, Lausanne
Cabinet Fanny Noël Diogo Lopes Architectes, Genève	Maison des Jardiniers	Allée Belle-Terre 40 1226 Thônex (GE)	10/2020 - 12/2022	Commune de Thônex, Thônex DI-SITP, Genève Services Industriels de Genève, Genève
	Studio pour une artiste	Conches (GE)	10/2021 - 12/2022	Noora Kulvik, Conches
Camponovo Baumgartner Architekten, Zürich, Bern	Pour Denise	Rue de la Plaenke 31 2502 Bienne (BE)	04/2021 - 07/2021	Denise Chervet, Bienne
Nussbaumer Catherine, Carouge GE	scénographie de l'exposition permanente: La Suisse c'est quoi?	Avenue Général Guiger 3 1197 Prangins (VD)	05/2020 - 05/2022	Musée national Suisse _ château de Prangins, Prangins
CCHE Lausanne SA, Lausanne	Brasserie Le Vaudois	Place de la Riponne 1 1005 Lausanne (VD)	01/2021 - 10/2021	SI Maison Vaudoise, Lausanne
CCHE Lausanne SA, Lausanne TRIBU architecture SA, Lausanne	Incyte Biosciences International	Rue Dr Yersin 12 1110 Morges (VD)	07/2019 - 06/2020	EPIC Suisse Property Management GmbH, Lausanne Incyte Biosciences International Sàrl, Morges
CCHE Lausanne SA, Lausanne Itten+Brechbühl SA, Lausanne	The Hive 8	Route du Nant-d'Avril 152 1217 Meyrin (GE)	02/2020 - 12/2021	HIAG, Genève
cédric haldimann architecte, La Chaux-de-Fonds	Maison familiale	Bois-du-Couvent 136 2300 La Chaux-de-Fonds (NE)	04/2021 - 04/2022	Valérie et Cédric Haldimann, La Chaux-de-Fonds
Charlotte Nierlé, 1205	Rénovation d'une villa des années 60	Chemin sous-balme 39 1255 Veyrier (GE)	02/2020 - 05/2021	Philippe Nierlé, 1255

ARCHITECTES	PROJET	ADRESSE	DURÉE DES TRAVAUX	MAITRE D'OUVRAGE
	House with a pyramid roof	Albeuve (FR)	06/2022 - 12/2022	Privé, Albeuve
Charly Jolliet Architecte, Fribourg	les Préalpes	les Sciernes-d'Albeuve (FR)	08/2019 - 01/2022	JollietBois SA, Montbovon
	La Cabane des Arbres / die Waldhütte	Fribourg (FR)	05/2022 - 06/2022	Jardin Botanique de l'Université de Fribourg, Fribourg
Chiché Architectes SA, Lausanne	Complexe scolaire et sportif de la Vallée de la Jeunesse à Lausanne	Chemin de la Prairie 11 1014 Lausanne (VD)	05/2013 - 02/2020	Canton de Vaud, Lausanne Commune de Lausanne, Lausanne
Cloux Architecture, Morges	Cabane Bellerine	Chemin des Verneys 7 1880 Bex (VD)	10/2018 - 08/2020	Privé
COMAMALA ISMAIL ARCHITECTES, Delémont	Nouveau jardin d'enfants Ried-Brig	Lowinerstrasse 3911 Ried-Brig (VS)	04/2019 - 07/2020	Commune de Ried-Brig, Ried-Brig
ATELIER JORDAN, Zürich COMAMALA ISMAIL ARCHITECTES, Delémont	Salle de sport Vernayaz	Rue du stade 1904 Vernayaz (VS)	08/2017 - 06/2020	Commune de Vernayaz, Vernayaz
COMTE/MEUWLY, Architectes ETH FAS SIA, Genève	FILTER HOUSE	Chemin de l'Étang 33 1219 Chatelaine (GE)	01/2020 - 12/2021	Sylvain Didelot, Vernier
FERRI Eva, NYON GILI Massimo, NYON ZBINDEN Jean-Pierre, NYON	B-PRANGINS-2021-2022	Rue de Rive 57 1260 NYON (VD)	01/2021 - 12/2022	TOMPA et BERGER, NYON
cw architectes sa, Sion Pierre Cagna architecte, Sion	Logements et parking roches-brunes	Avenue de Tourbillon 1950 Sion (VS)	03/2017 - 11/2020	Caisse de pension de l'état du Valais, Sion Ville de Sion, Sion
cw architectes sa, Sion	transformation de la salle de gym et construction d'une nouvelle salle polyvalente	Chemin des écoliers 109 1913 Saillon (VS)	06/2020 - 01/2022	Commune de Saillon, Saillon
Dal Pont Raphaël, Prévondavaux	Transformation d'une ferme	Chemin du Moulin 7 1410 Prévondavaux (FR)	04/2020 - 11/2022	Alcala Carina, Prévondavaux Dal Pont Raphaël, Prévondavaux
DARE architectes sàrl, St-Pierre-de-Clages	Maison individuelle à Ayent	Route des Chênes 66 1966 Ayent (VS)	07/2021 - 03/2022	Richard Olivier et Divorne Morgane, Ayent
David Reffo - architecte, Genève Klaus Holzhausen - architecte paysagiste, Lausanne	Pavillon Geisendorf	Rue Lamartine 14A 1203 Genève (GE)	06/2017 - 12/2020	Ville de Genève, Genève



ARCHITECTES	PROJET	ADRESSE	DURÉE DES TRAVAUX	MAITRE D'OUVRAGE
DESCHENAUX ARCHITECTES, Fribourg	Deux habitations collectives Bel-Air	Chemin de Bel-Air 3A + 5A 1752 Villars-sur-Glâne (FR)	10/2019 - 07/2021	Privé
	Maison à Vuissens	Impasse des Bains 115 1486 Vuissens (FR)	10/2021 - 09/2022	Fanny Gaillard et Pablo Gabbay, Vuissens
DESCHENAUX FOLLONIER, Fribourg + Les Haudères	Maison à "La Place"	Rue des Iris 15 1966 Ayent (VS)	06/2018 - 09/2019	Audrey et Anthony Morard, 1966 Ayent
DESCHENAUX FOLLONIER, Fribourg + Les Haudères	Transformation Lù Chatarme	Satarma 1986 Arolla (VS)	05/2017 - 03/2019	Follonier Sylvie et Jean-Pierre, Les Haudères
Dessimoz Architectes, Lausanne	Diamond House	Chemin des places 1976 Daillon (VS)	08/2018 - 07/2019	Privé
	Villa Cerisier	Avenue des Cerisiers 17 1009 Pully (VD)	11/2019 - 03/2021	Privé
Boegli Kramp Architectes, architectes avant-projet, Fribourg Dolci architectes, architectes réalisation, Yverdon-les-Bains	Extension du Gymnase intercantonal de la Broye à Payerne	Passage de la Blancherie 27 1530 Payerne (VD)	01/2020 - 08/2021	Etat de Fribourg, représenté par la direction de l'aménagement, de l'environnement et des constructions, Fribourg Etat de Vaud, représenté par le département des finances et des relations extérieures, Lausanne
Dreier Frenzel Architecture + Communication, Lausanne Westpol Landschaftsarchitektur, Bâle	Bâtiment de la CODHA dans l'Écoquartier de la Jonction	Chemin du 23 août 1, 3, 5, 7 1205 Genève (GE)	08/2015 - 07/2018	Coopérative de la CODHA, Genève
	Aménagements extérieurs Écoquartier Jonction	Chemin du 23 Août 1205 Genève (GE)	08/2015 - 03/2022	Ville de Genève, Genève
Atelier du Paysage, Lausanne Dreier Frenzel Architecture + Communication, Lausanne	Cafétéria Château de Chillon	Avenue de Chillon 2 1820 Veytaux (VD)	09/2018 - 05/2020	Canton de Vaud, Lausanne Fondation du château de Chillon, Veytaux
Dreier Frenzel Architecture + Communication, Lausanne	Collocation étudiant.e.s de la Ciguë aux Vergers	Rue des Arpenteurs 6 1217 Meyrin (GE)	04/2016 - 02/2018	Coopérative de la Ciguë, Genève
	Immeuble Vulruz	La Rietta 22 1627 Vulruz (FR)	08/2020 - 07/2021	Eik Frenzel, Lausanne Sarah Lambert, Lausanne
Dreier Frenzel Architecture + Communication, Lausanne	Immeuble Verdeaux	Rue de Verdeaux 10A 1020 Renens (VD)	03/2017 - 04/2018	Lilia Vogt, Cologny Marianne Graglia, Cologny

ARCHITECTES	PROJET	ADRESSE	DURÉE DES TRAVAUX	MAITRE D'OUVRAGE
dvarchitectes & associés sa, Sion	Bâtiment de la Poste à Martigny	Avenue de la Gare 34 1920 Martigny (VS)	01/2020 - 11/2021	post immobilier AG, Martigny
	Le Moulin de Sion	Rue Sainte-Marguerite 16 1950 Sion (VS)	06/2016 - 11/2018	Marc-Olivier Lorenz, Sion
	Nouvelle école et UAPE de Granges	Rue du Coin 10 3977 Granges (VS)	04/2016 - 06/2019	Ville de Sierre, Sierre
	Résidence Pré-du-Chêne à Venthône	Route de Montana 13 3973 Venthône (VS)	03/2016 - 07/2018	association beaulieu & commune de Venthône, Venthône
DVK Architectes, Genève	Les Berges du Rhône	Rue des Deux-Ponts 2-4 1205 Genève (GE)	08/2019 - 08/2021	Les Berges du Rhône SA, Genève
	Les Crêts de Cologny	Chemin des Hauts-Crêts 86 1223 Cologny (GE)	04/2019 - 04/2021	Spice Group SA, Genève
eido architectes, Yverdon-les-Bains	Maison H	Grand Rue 30 1660 Châteaux-d'Oex (VD)	06/2020 - 10/2021	Jöelle Henchoz, Châteaux-d'Oex Julien Henchoz, Châteaux-d'Oex
	Maison R	Sur la Motta 2 1721 Cournillens (FR)	09/2020 - 09/2022	Privé, Cournillens
ellipsearchitecture sàrl, Lausanne	(018) individual infrastructure	Route de la Goille 23 1073 Savigny (VD)	11/2021 - 04/2022	Marianne et Paul Chave, Savigny
emixi sàrl, Lausanne	Salle communale de Bussy-sur-Moudon	Route d'Oulens 8C 1514 Bussy-sur-Moudon (VD)	01/2022 - 12/2022	Commune de Bussy-sur-Moudon, Bussy-sur-Moudon
Phase étude _ cBmM architectes sa, Lausanne Phase réalisation _ éo architectes sa, Lausanne	Ecole professionnelle de Vennes	Avenue de Valmont 28 1010 Lausanne (VD)	07/2021 - 06/2022	DGIP, Direction Générale Immeuble et Patrimoine, Lausanne
Esposito + Javet architectes associés SA, Lausanne	AGRANDISSEMENT DU SITE SCOLAIRE DE BÉTHUSY: UNE CONSTRUCTION EN BOIS LOCAL DES FORÊTS LAUSANNOISES	Avenue de Béthusy 7 1005 Lausanne (VD)	01/2020 - 08/2021	Ville de Lausanne, Lausanne
Esposito + Javet architectes associés SA, Lausanne	Agrandissement et revalorisation d'un site historique pour l'habitat des seniors	Rue Centrale 57 1776 Montagny-la-Ville (FR)	06/2015 - 12/2019	Association des communes pour l'organisation médico-sociale du district de la Broye fribourgeoise, Estavayer-le-Lac

ARCHITECTES	PROJET	ADRESSE	DURÉE DES TRAVAUX	MAITRE D'OUVRAGE
Esposito + Javet architectes associés SA, Lausanne	Agrandissement et revalorisation d'un site historique pour l'habitat des seniors	Rue Centrale 57 1776 Montagny-la-Ville (FR)	06/2015 - 12/2019	Association des communes pour l'organisation médico-sociale du district de la Broye fribourgeoise, Estavayer-le-Lac
	Haut-lieu de la culture nyonnaise : nouvelle salle de spectacles de l'Usine à gaz	Rue César Soulié 1 1260 Nyon (VD)	06/2018 - 03/2021	Naef Immobilier, Nyon Ville de Nyon, Nyon
Estar, Genève	Réhabilitation de l'Ancien Manège	Rue Julienne-Piachaud 4 1204 Genève (GE)	12/2018 - 08/2021	Direction du patrimoine bâti, Ville de Genève, Genève
farra zouboulakis & associés architectes urbanistes, Lausanne	Ecoquartier du Stand, Nyon	Chemin des Tines 1-3-5 1260 Nyon (VD)	04/2019 - 08/2022	CODHA (Coopérative de l'habitat associatif), Genève
	Passerelle Rayon Vert et aménagement des places de la gare	Gare de Renens 1020 Renens (VD)	09/2017 - 05/2021	Commune de Chavannes-près-Renens, Chavannes-près-Renens Commune de Crissier, Crissier Commune d'Ecublens, Ecublens Commune de Renens, Renens
Favre & Guth sa, Acacias Genève	Pas-de-l'Echelle	Route du Pas-de l'Echelle 51, 53, 55 1255 Veyrier (GE)	09/2019 - 01/2022	Immologc Promotions, Plan-Les-Ouates
FAZ architectes, Genève	Extension et rénovation de l'école primaire, Riaz	Route de Monts 4 1632 Riaz (FR)	08/2019 - 10/2021	Commune de Riaz, 1632
	Locaux d'exploitation pour le service de l'environnement	Avenue Louis-Rendu 11 1217 Meyrin (GE)	05/2021 - 09/2022	Ville de Meyrin, Meyrin
FdMP architectes SA, Genève	Cedar Housing	Chemin de l'Etang 3bis&5 1219 Châtelaine (GE)	03/2017 - 05/2019	Privé
	Ensemble Grand-Pré	Route de Crassier 2-4-6 1299 Crans-près-Céligny (VD)	08/2011 - 10/2021	Privé
Ferrari architectes Lausanne SA, Lausanne	Maison de l'environnement	Avenue de Valmont 32 1010 Lausanne (VD)	08/2019 - 09/2021	DGIP - direction générale des immeubles et du patrimoine, Lausanne
Fornet Architectes, Lausanne	Sévelin 8-14	Avenue de Sévelin 8-14 1004 Lausanne (VD)	07/2016 - 12/2018	Logement Idéal Société Coopérative, Lausanne
FRES ARCHITECTES > Laurent Gravier + Sara Martín Cámara, Genève	AMY - Immeuble mixte à Renens	Avenue d'Epenex 4 1020 Renens (VD)	09/2018 - 04/2021	CFF Immobilier SA, Renens

ARCHITECTES	PROJET	ADRESSE	DURÉE DES TRAVAUX	MAITRE D'OUVRAGE
FRES ARCHITECTES > Laurent Gravier + Sara Martín Cámara, Genève	Théâtre de la Nouvelle Comédie de Genève	Esplanade Alice-Bailly 1 1207 Genève (GE)	09/2016 - 11/2020	Ville de Genève, Genève
Fruehauf; henry & Viladoms, Lausanne	Logements aux Boveresses	Chemin des Boveresses 31A / 31B 1010 Lausanne (VD)	10/2018 - 06/2021	Logement idéal - Société coopérative, Lausanne
Gailing Rickling, Lausanne	Chalet Marie Louise	Chemin de la Ficelettaz 30 1875 Morgins (VS)	05/2020 - 06/2021	Marie-Odile Jeanpierre, Morgins
GayMenzel, Architectes epfz, dipl.-ing, fas, sia, 1870 Monthey	Débarcadère du Bouveret	Chemin du Vieux Port 4 1897 Le Bouveret (VS)	09/2019 - 04/2020	Service De La Mobilité, Canton du Valais, 1950 Sion
	Grand Hôtel du Cervin	Rue du Cervin 29 3961 Saint-Luc (VS)	05/2019 - 11/2022	Grand Hôtel du Cervin à St-Luc SA, 1010 Lausanne
GayMenzel, Architectes epfz, dipl.-ing, fas, sia, 1870 Monthey	Maisons Duc	Grand-Rue 61 1890 Saint-Maurice (VS)	03/2016 - 05/2018	Municipalité de Saint-Maurice, 1890 Saint-Maurice
GD ARCHITECTES, Neuchâtel	Cœur de cité	Avenue du Grand-Saint-Bernard 3 1920 Martigny (VS)	05/2019 - 06/2021	Halter SA, Lausanne
	Ecluse	Rue de l'Ecluse 5a et 5b 2000 Neuchâtel (NE)	09/2020 - 10/2022	Bernard DELEFORTRIE, Neuchâtel Laurent GENINASCA, Neuchâtel Philippe VON BERGEN, Neuchâtel
	Hangar viticole du Domaine de Chambleau	Domaine de Chambleau 2013 Colombier (NE)	11/2021 - 08/2022	Louis-Philippe BURGAT, Colombier
	Résidence Clos-de-la-Chapelle	Rue des Couviers 10 2074 Marin-Epagnier (NE)	02/2019 - 07/2020	EREN_ Eglise réformée évangélique du canton de Neuchâtel, Neuchâtel Fondation Elisa Junier, St-Blaise
GD ARCHITECTES, Neuchâtel Groupe-6, Grenoble, France	Hôpital Riviera-Chablais Vaud-Valais	Route du Vieux Séquoia 20 1847 Rennaz (VD)	05/2015 - 08/2019	Conseil d'Etablissement Hôpital Riviera-Chablais, Vaud-Valais, Rennaz
Giorgis Rodriguez Architectes, Carouge	Evolution urbaine Vieusseux- Villars-Franchises, Immeuble A	Louisa Vuille 6-8 1203 Genève (GE)	06/2018 - 03/2021	Société coopérative d'habitation Genève, Genève
	Foyer du Servan	Avenue des Acacias 14 1006 Lausanne (VD)	07/2017 - 07/2019	Fondation Bellet, Lausanne
	Rénovation de la Mairie	Ranpe de Choully 17 1242 Satigny (GE)	08/2019 - 04/2022	Commune de Satigny, Satigny



ARCHITECTES	PROJET	ADRESSE	DURÉE DES TRAVAUX	MAITRE D'OUVRAGE
Giorgis Rodriguez Architectes, Carouge	Salle communale et locaux de sociétés	Rampe de Chouilly 17 1242 Satigny (GE)	04/2016 - 08/2018	Commune de Satigny, Satigny
GM Architectes Associés, Genève	Conservatoire de Musique de Genève	Place de Neuve 5 1204 Genève (GE)	07/2018 - 04/2021	Fondation du Conservatoire de Musique de Genève, Genève
GNWA, Zurich	EPICENTRE GLANE	Route d'Arruffens 31 1680 Romont (FR)	02/2017 - 07/2020	Association du Cycle d'Orientation de la Glâne, Romont
	La Maison du jardin	Rte de Lussy 45 1162 Saint-Prex (VD)	09/2016 - 12/2021	Fondation Perceval, Saint-Prex
Graber & Petter Architectes Sàrl, Aigle	Rénovation d'une maison familiale à Blonay	Chemin des Chameilles 9 1807 Blonay (VD)	03/2020 - 02/2021	Madame Hilde Leeman, Blonay Monsieur Vincent Boutens, Blonay
	Transformation et agrandissement d'une maison familiale à Peseux	Chemin Gabriel 1 2034 Peseux (NE)	04/2017 - 02/2018	Madame Martine Arm, Peseux Monsieur Christophe Arm, Peseux
INGPHI SA, Lausanne	Modernisation des ponts sur la Paudèze	Autoroute N09 1092 Belmont-sur-Lausanne (VD)	01/2012 - 12/2020	OFROU, Estavayer-le-Lac
	Passerelle d'Ecublens	Route de la Pierre (RC 76) 1023 Ecublens (VD)	05/2021 - 05/2022	Commune d'Ecublens, Ecublens
	Réfection du Grand-Pont à Lausanne	Rue du Grand-Pont 1003 Lausanne (VD)	01/2022 - 11/2022	Transports publics de la région lausannoise, Lausanne Ville de Lausanne - Service de la mobilité et de l'aménagement des espaces publics, Lausanne
Dürig AG (conception), Zurich Itten+Brechbühl SA (réalisation), Lausanne	Le Vortex, Logements pour étudiants	Route de Praz Véguey 29 1022 Chavannes-près-Renens (VD)	05/2017 - 10/2019	Caisse de Pensions de l'Etat de Vaud (CPEV), représenté par Retraites Populaires, Lausanne
Itten+Brechbühl AG, Berne	Nouveau siège social de Scott Sports	Route du Crochet 11 1762 Givisiez (FR)	06/2016 - 04/2019	Scott Sports SA, Givisiez
Itten+Brechbühl SA (conception et direction architecturale), Lausanne Tekhne SA (direction de travaux), Lausanne	EHL Hospitality Business School	Route de Cojonnex 18 1000 Lausanne (VD)	05/2017 - 08/2021	EHL Real Estate SA, Lausanne
Consortium 3XN Itten+Brechbühl SA, Lausanne / Copenhagen	Maison Olympique	Route de Vidy 9 et 11 1006 Lausanne (VD)	06/2016 - 05/2019	CIO - Comité International Olympique, Lausanne

ARCHITECTES	PROJET	ADRESSE	DURÉE DES TRAVAUX	MAITRE D'OUVRAGE
Aires Mateus, Lisbonne	Mudac & PhotoElysée	Place de la Gare 17 1003 Lausanne (VD)	06/2018 - 06/2022	Direction générale des immeubles et du patrimoine - DGIP Vaud, Lausanne
Iften+Brechbühl SA, Lausanne Strata Architecture, Carouge	Velâdzo Bulle, Nouveau bâtiment de la gare	Place de la Gare 3 1630 Bulle (FR)	10/2019 - 06/2022	Transports publics fribourgeois Immobilier (TPF IMMO) SA, Givisiez
Ivan Kolecek, atelier d'architecture, Lausanne	Conservation-restauration et réaménagement du site historique de l'Abbatiale de Payerne	Place du Marché 3 1530 Payerne (VD)	09/2014 - 07/2020	Commune de Payerne, Payerne
Jaccaud + Associés, Genève	Rénovation de la Cité du Lignon	Avenue du Lignon 1 à 4, 10 à 14, 16 à 25, 27 à 30, 32, 33, 35, 37, 39 à 46, 49 1219 Vernier (GE)	04/2017 - 12/2021	Comité Central du Lignon, Vernier Fondation HBM Camille Martin, La Rente Immobilière et Marconi Investment, Genève Pensimo Management et BVK, Zürich
	Avenue Henri Golay 21-27	Avenue Henri Golay 21-27 1203 Genève (GE)	04/2016 - 09/2018	Fondation HBM Emile Dupont, Genève
Jaccaud + Associés, Genève	Transformation du bâtiment des EPI à la Route de Chêne 48	Route de Chêne 48 1208 Genève (GE)	09/2019 - 08/2022	FONDEPI, Fondation pour le développement des EPI, Genève
	Rénovation et surélévation de l'immeuble 42-44 rue de Lausanne à Genève	Rue de Lausanne 42-44 1201 Genève (GE)	04/2019 - 05/2021	SGI Schweizerische Gesellschaft für Immobilien AG, Zürich
Joud Vergély Beaudoin Architectes, Lausanne	Etablissement Socio-Educatif Cité Radieuse, Echichens	Route de St-Saphorin 23 1112 Echichens (VD)	08/2019 - 10/2021	Fondation Cité Radieuse, Echichens
Atelier Plum Architectes-paysagistes, Genève Joud Vergély Beaudoin Architectes, Lausanne	Jardin privé, Paysage de La Côte, Lavigny	Rue de l'Eglise 12 1175 Lavigny (VD)	02/2020 - 09/2020	Emmanuelle Giacometti & Claude Philipona, Lavigny
Julien Dubois Architectes SA, 2300 La Chaux-de-Fonds	Ilot vert	Rue du Cygne 2, 4, 6, 8 2300 La Chaux-de-Fonds (NE)	10/2016 - 11/2019	ACG Immobilier SA, par Urban Project SA, 1219 Le Lignon
	JB18	Jacob-Brandt 18 2300 La Chaux-de-Fonds (NE)	10/2016 - 02/2018	Julien Dubois Architectes SA, 2300 La Chaux-de-Fonds
KARAMUK KUO, Zurich	Le Synathlon - Centre de compétence de sports	Lausanne (VD)	01/2016 - 01/2018	Etat de Vaud DFIRE DGIP DAI, Lausanne
KNOPF & SAUTEUR ARCHITECTES SA, Ecuwillens	Aménagement d'un appartement dans un rural à Grolley	Rue du Centre 4a 1772 Grolley (FR)	08/2020 - 12/2021	Marmy Stéphanie et Guillaume, Grolley



ARCHITECTES	PROJET	ADRESSE	DURÉE DES TRAVAUX	MAITRE D'OUVRAGE
KNOPF & SAUTEUR ARCHITECTES SA, Ecuwillens	Construction d'un bâtiment de 6 logements à Farvagny-le-Petit / FR	Pleivent 30 1726 Farvagny-le-Petit (FR)	07/2020 - 12/2021	Gamco Sàrl, Villars-sur-Glâne
Kompis Architectes, Genève	Transformation et extension d'une maison à Veyrier	Route Antoine Martin 16A 1234 Vessy (GE)	04/2021 - 06/2022	Nicolas Dulguerov, 1234 Veyrier
Kunik de Morsier architectes, Lausanne	Nouvelle Manufacture Audemars Piguet	Chemin des Colines 7 2400 Le Locle (NE)	04/2017 - 04/2021	Audemars Piguet SA, Le Locle
labac, scoop architectures et espace chantier, Montreux	des lieux et des liens	Esplanade des Récréations 19 1217 meyrin (GE)	01/2017 - 01/2022	coopérative CODHA, Genève coopérative Voisinage, meyrin
Jean-Gilles Décosterd, Lausanne Laboratoire d'architecture et technologies durables, EPFL, Lausanne	Surélévation d'un immeuble administratif à Lausanne, VD	Avenue de l'Université 5 1014 Lausanne (VD)	03/2018 - 12/2018	Etat de Vaud, Lausanne
LACROIX CHESSEX, Genève	045_JON / Equipements publics Ecoquartier Jonction, Genève	Chemin du 23 août 12 1205 Genève (GE)	04/2018 - 05/2021	Ville de Genève, Genève
	051_SUR / Surélévation rue de Lausanne, Genève	Rue de Lausanne 137-147 1202 Genève (GE)	04/2018 - 02/2020	Privé, Genève
	056_FTX / Espace de vie enfantine, Genève	Route de Frontenex 54 1207 Genève (GE)	04/2019 - 12/2021	Ville de Genève, Genève
	057_AST / Centre d'hébergement et de formation, Anières	Route de Chevrens 100 1247 Anières (GE)	02/2018 - 12/2019	Fondation Astural, Lancy
	067_SIL / Structure d'accompagnement médico-sociale	Route du Village 14 1112 Echichens (VD)	04/2018 - 02/2020	Fondation Silo, Echichens
	093_CAP / Maison à la Capite, Vézenaz	Route de la Capite 159 1222 Vézenaz (GE)	07/2021 - 08/2022	Privé
ar-ter, Carouge LDW Architectes, Genève	Quartier des Lisières	Gland (VD)	09/2019 - 11/2022	Copré SA, Genève En la Foule SA, Lausanne Ville de Gland, Gland
LDW Architectes, Genève	Réhabilitation d'un ensemble agricole	Chouilly (GE)	03/2019 - 03/2021	Privé
Philippe Le Roy, Nyon	Transformation de l'ancien collège de Féchy	Féchy-Dessus 4 1173 Féchy (VD)	10/2018 - 07/2020	Commune de Féchy, Féchy

ARCHITECTES	PROJET	ADRESSE	DURÉE DES TRAVAUX	MAITRE D'OUVRAGE
A à Z Architekten AG, Thalwil Lemanarc SA, Montreux	Le Clos du Bourg	Rue Krafft 1-9, Rue de la Monneresse 1-7 et Rue du Molage 21,19 1880 Aigle (VD)	03/2017 - 09/2021	Cronos Finance SA, Pully J.-J. Gippa SA, Aigle La Coopérative Cité Derrière, Lausanne
Liengme Mechkat Architectes sàrl, Carouge	Crèche d'Aire-la-Ville	Chemin du Pré-Guillot 1 1288 Aire-la-Ville (GE)	01/2020 - 12/2021	Commune d'Aire-la-Ville, Aire-la-Ville
	Réaménagement de la place des Grottes	Place des Grottes 1201 Genève-Cité (GE)	07/2017 - 05/2018	Ville de Genève, Service de l'aménagement, du génie civil et de la mobilité, Genève
BLSA Architectes SA, Carouge Liengme Mechkat Architectes sàrl, Carouge	Logements mixtes et ateliers	Route de Chêne 80B 1224 Chêne-Bougeries (GE)	09/2018 - 04/2021	CODHA, Genève Fondation Ensemble, Plan-les-Ouates
	Trois immeubles de logements coopératifs	Esplanade des Récréations 24 1217 Meyrin (GE)	01/2016 - 04/2018	Coopérative Equilibre, Confignon
Lionel Ballmer architecte, Haute-Nendaz	La petite maison	1997 Haute-Nendaz (VS)	10/2020 - 03/2021	Stéphanie Glassey et Lionel Ballmer, Haute-Nendaz
LOCALARCHITECTURE, Lausanne	Chantier naval à Cully	Route de Moratel 4 1096 Cully (VD)	09/2018 - 04/2020	Chantier naval de Moratel Sàrl, Cully
	Dapples, surélévation d'un immeuble	Avenue Dapples 5 1006 Lausanne (VD)	10/2020 - 07/2022	Bellerive-Immobilien AG, Zürich
	École Rudolf Steiner de Genève	Chemin de Narly 2 1232 Confignon (GE)	07/2017 - 08/2018	École Rudolf Steiner de Genève, Confignon
	Hôtel au Flon	Rue de la Vigie 3 1003 Lausanne (VD)	07/2018 - 05/2020	Mobimo AG, Lausanne / Zurich
LOCALARCHITECTURE, Lausanne	La Corbière	La Corbière 6 1470 Estavayer-le-Lac (FR)	09/2018 - 07/2020	Sharings SA, Estavayer-le-Lac
	La Maison de l'Île aux oiseaux	Av. de la Plage 49 1028 Préverenges (VD)	09/2019 - 05/2020	Cercle ornithologique de Lausanne (COL), Lausanne
	Nouvelle église néo-apostolique	Chemin de la Batelière 5 1007 Lausanne (VD)	10/2017 - 01/2019	Neoapostolische Kirche Schweiz (NAK), Zürich
	Résidence urbaine à Pully	Chemin de Chamblandes 52 1009 Pully (VD)	06/2019 - 10/2021	Privé

ARCHITECTES	PROJET	ADRESSE	DURÉE DES TRAVAUX	MAITRE D'OUVRAGE
Alain Robbe, Genève Alberto Fiore, Genève Amaëlle Vuagniaux, Genève Piergiorgio Loiacono, Genève	Immeuble d'habitation à Lancy	Route du Grand-Lancy 53 1212 Lancy (GE)	04/2016 - 04/2018	Jean Clément Pittet, Genève
Bruno da Cruz, Genève Laurent Lin, Genève Pau Sbert, Célia Laserna, Raul Ferreira Aguiar, Jean-Phillipe Schopfer, Camille Merveille, Mathilde Mozzi, Genève Rolf Seiler, Genève	Logements aux Plaines-du-loup	Routes des Plaines-du-Loup 39a 1018 Lausanne (VD)	10/2020 - 12/2022	Caisse Inter-Entreprises de Prévoyance Professionnelle (CIEPP), Genève
Boris Pflugfelder, Genève Guillaume Boussemart, Genève Laurent Lin, Genève Rolf Seiler, Genève Wesley Murith, Amaëlle Vuagniaux, Yafiza Zorro, Alexandre Lobo, Alexandre Berset, Yony Santos, Xavier Perrinjaquet, Ana Isabel Pinheiro, Genève	Logements Jardins de la Gradelle	Chemin de la Tulette 2, 4, 6 1223 Cologny (GE)	06/2017 - 01/2020	Privé représenté par M. François Moser, Cologny
Alain Robbe, Genève Bruna Magalhaes, Anna Lemme, Xavier Perrinjaquet, Pau Sbert, Genève Maria Losana, Genève Natércio Cunha, Genève Wesley Murith, Genève	Siège du Fonds Mondial Campus Santé	Chemin du Pommier 40 1218 Le Grand-Saconnex (GE)	12/2015 - 02/2018	Implenia Suisse SA, The Global Fund, Gavi, Onex
Ludovic Schober Architectes, Sion	Maison dans les vergers	Rue des Troeys 75 1913 Saillon (VS)	09/2020 - 08/2021	Sophie Gillioz et Ludovic Schober, Saillon
LVPH architectes, Fribourg	La ferme Bussard	Route d'Onnens 15 1741 Cottens (FR)	09/2021 - 12/2022	Lionel Bussard, Aline Dousse, Cottens
	Maison des Neigles	Route des Neigles 23b 1700 Fribourg (FR)	08/2021 - 05/2021	Alexandra Mauron, Fribourg
	Piscine communale de Saint-Prex	Chemin de Vegney 1 1162 Saint-Prex (VD)	07/2018 - 08/2020	Commune de Saint-Prex, Saint-Prex
	Transformation d'un chalet à Chamoson	Route de la laiterie 76 1911 Mayens-de-Chamoson (VS)	03/2021 - 12/2022	Corinne Grandjean, Belfaux

ARCHITECTES	PROJET	ADRESSE	DURÉE DES TRAVAUX	MAITRE D'OUVRAGE
LVPH architectes, Fribourg	Transformation du château de Balliswil	Balliswil 5 3186 Guin (FR)	04/2017 - 09/2018	Gisela Muheim, Guin
LVPH Architectes, Pampigny	Modernisation et extension de l'EMS "La Colline" à Chexbres	Chemin de Baulet 20 1071 Chexbres (VD)	06/2019 - 05/2022	Fondation La Colline, Chexbres
	Cabane au chemin des Losiardes 6	Chemin des Losiardes 6 1000 Lausanne (VD)	03/2021 - 09/2022	Privé
Lx1 architecture, Lausanne	Immeuble mixte, Parc-du-Loup 3, Lausanne	Parc du Loup 3 1018 Lausanne (VD)	09/2020 - 07/2022	Coopérative d'habitant.e.s La Meute, Lausanne
	Immeubles mixtes, rue Marterey 23 et place de l'Ours 3, Lausanne	Rue Marterey 23 - Place de l'Ours 3 1005 Lausanne (VD)	02/2016 - 09/2018	Société coopérative Cité-Joie, Lausanne
Comte/Meuwly, Genève Maclver-Ek Chevroulet, Neuchâtel	Club Absinthe	Denis de Rougemont 3 2108 Val-de-Travers (NE)	03/2018 - 09/2020	Vincent Codoni, Val-de-Travers
François Nantermod, Champéry Madeleine architectes, Vevey	Construction d'un habitat communautaire autour d'une maison existante à Villy	Chemin de Civillet 22 1867 Villy (Ollon) (VD)	04/2019 - 09/2022	Privé
	Construction d'une maison et sa dépendance dans les vignes à Vouvry	Chemin de Vrebieux 17D 1896 Vouvry (VS)	01/2020 - 09/2022	Privé
François Nantermod, Champéry Madeleine architectes, Vevey	Réhabilitation d'un rural à Chavornay	Rue de la Riaz 11 1373 Chavornay (VD)	10/2019 - 05/2022	Privé
	Chauffage à distance	Chemin du Suchet 22 1350 Orbe (VD)	02/2016 - 03/2020	VO Energies Gaz SA, Orbe
MAK architecture, Zürich	Établissement médico-social de Montchoisi, Orbe VD	Chemin du Suchet 12 1350 Orbe (VD)	02/2016 - 10/2020	Fondation Saphir, Yverdon-les-Bains
	Nouveaux Foyers de Beausobre - CUBE, Morges VD	Avenue de Vertou 2 1110 Morges (VD)	02/2018 - 10/2022	Ville de Morges, Morges
Martin Handley, architecte EPFL, Gland Nicola Schürch, architecte EPFL, Berne Yann Junod, architecte EPFL, Zürich	Smart Training Pavilion	Route Cantonale 1025 Saint-Sulpice (VD)	03/2020 - 04/2021	Direction générale de l'enseignement supérieur (DGES), Lausanne Direction générale des immeubles et du patrimoine (DGIP), Lausanne École polytechnique fédérale de Lausanne (EPFL) (partenaire), Lausanne Etat de Vaud - COFIL des constructions universitaires, représenté par ; Lausanne Université de Lausanne (UNIL), Lausanne

ARCHITECTES	PROJET	ADRESSE	DURÉE DES TRAVAUX	MAITRE D'OUVRAGE
Matei Agarici Architectes Sàrl, Genève	Semailles 50	Chemin des Semailles 50 1212 Lancy (GE)	03/2020 - 05/2022	Georges Thaler Développement Immobilier, Genève
	Le Passage	Rue du Valais 10 1201 Genève (GE)	06/2020 - 10/2021	Fondation Armée du Salut, Genève
Dolci Architectes atelier d'architecture et d'urbanisme Sàrl, Yverdon-les-Bains Matteo Rossetti Architects, Milan, Italie	Salle de sport Pestalozzi	Place du Château 2 1400 Yverdon-les-Bains (VD)	04/2019 - 07/2020	Ville d'Yverdon-les-Bains représentée par le Service des Bâtiments, Yverdon-les-Bains
Matthieu Tanner Architecte Sàrl, Saint-Imier	Rénovation et transformation de la partie logis d'une ferme	Rue Jacque-René Fiechter 13 2613 Villeret (BE)	04/2020 - 12/2021	Privé
cw architectes, direction des travaux, Sion meier + associés architectes, Ana-Inès Pepermans, Philippe Meier, Martin Jaques, Rafael Eloi, Ariane Poncet, Genève	Centre pédagogique alpin 'Les Cabris'	Route des Chamois 2 1854 Leysin (VD)	04/2020 - 12/2021	Alain Moser, école Moser, Genève
Meyer Architecture, Sion Schauman & Nordgren Architects, Danemark YCO Partner Sàrl, Collombey-Muraz	Maison Favre, Le Mont-Sur-Lausanne	Chemin de la Croix 33 1052 Le Mont-sur-Lausanne (VD)	12/2018 - 01/2020	Privé
Meyer Architecture, Sion	Rénovation Artis Sierre	Avenue de la Cour 10 3960 Sierre (VS)	09/2021 - 04/2022	Artis Sàrl, Sierre
	Transformation Scorpion Châteauneuf	Rue de la Treille 28 1950 Sion (VS)	08/2020 - 07/2021	Ville de Sion, Sion
Amsler architecte, Lausanne Glatz & Delachaux architectes, Nyon Mondada Frigerio Dupraz Architectes, Lausanne	Château cantonal Saint-Maire	Place du Château 10 1003 Lausanne (VD)	10/2015 - 04/2018	Canton de Vaud, Lausanne
MPH architectes, Lausanne	EN COJONNEX	Route de Berne 309, 311 et 313 1000 Lausanne 25 (VD)	09/2016 - 09/2018	Société Immobilière Lausannoise pour le Logement SA (SILL), Lausanne
	LES FALAISES	Avenue de La Sallaz 1 à 15, Chemin des Falaises 2 et 4 1005 Lausanne (VD)	01/2017 - 11/2019	Société Coopérative Immobilière La Maison Ouvrière (SCILMO), Lausanne Société Immobilière Lausannoise pour le Logement SA (SILL), Lausanne

ARCHITECTES	PROJET	ADRESSE	DURÉE DES TRAVAUX	MAITRE D'OUVRAGE
MPH architectes, Lausanne	OLBIS LES ATELIERS	Chemin de Rionzi 64 1052 Le Mont-sur-Lausanne (VD)	05/2017 - 12/2019	Fondation Les Oliviers, Le Mont-sur-Lausanne
Architech SA (co-traitant et direction des travaux), Genève Mue atelier d'architecture Mue Atelier d'architecture (mandataire - Etude/Chantier Frédéric Garrigues et Arnaud Schelstraete; Concours Frédéric Garrigues, Arnaud Schelstraete et Gwénaél Jézéquel), Paris	Ecole primaire de Meinier	Route de la Repentance 92 1252 Meinier (GE)	07/2019 - 07/2021	Commune de Meinier (représentée par Alain Corthay), Meinier
Marty Muriel, Grimisuat	Maison familiale et atelier	Grimisuat (VS)	6/2022 - 10/2022	Marty Muriel, Grimisuat
Neff Neumann Architekten AG, Zürich	Collège Courbet	Av. De la Gare 1 1814 La Tour-de-Peilz (VD)	11/2019 - 06/2022	Commune de la Tour-de-Peilz, La Tour-de-Peilz
Nicoucar-Steininger architectes Sàrl, Genève	LA VY-DES-BAUX	Chemin de la Vy-des-Baux 6 1240 Choulex (GE)	10/2021 - 03/2022	M. Moser, Genève
NOMOS, Genève	DR. PRÉVOST	Chemin Dr. Jean-Louis Prévost 8, 10, 12, 14 1202 Genève (GE)	04/2017 - 02/2020	Fondation FVGLS, Genève Pillet SA, Bernex
	Pasodoble	Chemin des Pâquerettes 29 1213 Lancy (GE)	10/2018 - 09/2021	Defi TCT, Carouge Fondation Sgipa, Conches M. Fulliquet, Lancy
Atelier Eleven Sàrl, Valangin NOMOS, Genève	FATA	Rue de Neuchâtel 15 2034 Peseux (NE)	06/2015 - 06/2019	Nereus SA, Genève
Atelier Arthys, Lausanne O. Rochat Architectes sàrl, Lausanne	Résidence Couchirard - Reconversion en logements d'un garage et atelier mécanique, témoin du début du XXème siècle	Av. de Morges 145 1004 Lausanne (VD)	01/2020 - 02/2023	Previva - Fonds de prévoyance des professionnels du travail social, Paudex
Meyer Architecture (direction locale des travaux), Sion OESCHGER SCHERMESSE ARCHITEKTEN os.arch GmbH, Zurich	Centre scolaire de Champsec à Sion	Chemin des Pâquerettes 1950 Sion (VS)	08/2020 - 09/2022	Ville de Sion, Sion

ARCHITECTES	PROJET	ADRESSE	DURÉE DES TRAVAUX	MAITRE D'OUVRAGE
Aplanir Sàrl (direction locale des travaux), Echallens OESCHGER SCHERMESSE ARCHITEKTEN os.arch GmbH, Zurich	Collège du Levant à la Sarraz	Rue des Guébettes 1315 La Sarraz (VD)	03/2018 - 08/2019	ASI7 - Association Scolaire Intercommunale des 7 Communes - Région de la Sarraz, La Sarraz
Chappuis Architectes SA (direction locale des travaux), Fribourg OESCHGER SCHERMESSE ARCHITEKTEN os.arch GmbH, Zurich	Salle de sport double de Chavully à Granges-Paccot	Route de Chavully 40 1763 Granges-Paccot (FR)	09/2015 - 06/2018	Commune de Granges-Paccot, Granges-Paccot
Office Oblique Sàrl, Zurich	Froschkönig - école primaire à Naters	Weingartenstrasse 9a 3904 Naters (VS)	05/2020 - 08/2021	Gemeinde Naters, Naters
Omar Trinca, Lausanne	Transformation et rénovation du bâtiment des jardiniers	Parc Guillemin, Avenue Guillemin 5 1009 Pully (VD)	03/2018 - 12/2018	Ville de Pully, Direction de l'Urbanisme et de l'Environnement, Pully
	Surélévation d'un immeuble classé	Rue de Grenade 3 1510 Moudon (VD)	04/2021 - 03/2022	CEDRICO SA, Saint-Sulpice
Outsider.Architecture, Morges	Transformation de combles en salle polyvalente	Route de Morges 6 1132 Lully (VD)	09/2019 - 03/2020	Commune de Lully, Lully
	Transformation d'un immeuble classé	Rue de Grenade 3 1510 Moudon (VD)	01/2020 - 12/2022	CEDRICO SA, Saint-Sulpice
GUENIN ATELIER D'ARCHITECTURES, CAROUGE PASCAL HÜNI ARCHITECTES SARL, CAROUGE	Reconstruction du restaurant des Evaux	Chemin François-Chavaz 110 1213 Onex (GE)	07/2019 - 05/2021	Fondation des Evaux, Onex
BONHÔTE ZAPATA SA, Genève PEZARQUITECTOS SLP, Madrid (Espagne)	Equipements publics du Quartier de l'Étang	Allée des Nénuphars 6 1219 Vernier (GE)	03/2019 - 09/2022	Ville de Vernier, Vernier-GE
	Amphithéâtre	Chavannes Centre 1279 Chavannes-de-Bogis (VD)	02/2021 - 05/2021	MAUS FRERES SA, Genève
PFR Architectes, Genève	Habitations Curé-Baud	Avenue du Curé-Baud 18 1212 Lancy (GE)	02/2020 - 06/2022	CFPI, Genève
	Habitations Durafourg	Rue de Genève 84, 86 1004 Lausanne (VD)	01/2020 - 05/2022	Lauvimmo SA, Lausanne

ARCHITECTES	PROJET	ADRESSE	DURÉE DES TRAVAUX	MAITRE D'OUVRAGE
PHILIPPE MEYER ARCHITECTE FAS SIA, CAROUGE-GENEVE	HMC219	Chemin de Pré-Palais 6 1246 Corsier (GE)	09/2018 - 10/2020	HMC 219 SA, GENEVE
	Centre sportif de Malley	Ch. du Viaduc 14 1008 Prilly (VD)	06/2016 - 08/2022	CSM SA, Centre Sportif de Malley SA, Prilly
PONT12 architectes, Chavannes-Renens	Ecoquartier à Pra Roman	Route du Jorat 196 a-p 1000 Lausanne (VD)	09/2017 - 07/2020	Jöel RoCHAT, CODHA, Genève
	Théâtre et salle des Fêtes, Carouge GE	Rue Ancienne 57 1227 Carouge (GE)	09/2018 - 12/2021	Ville de Carouge, Service constructions, Philippe Waller, Carouge
FEHLMANN ARCHITECTES SA, MORGES MAGIZAN SA, LAUSANNE	Îlot Sud Morges	Place de la Gare 1 1110 Morges (VD)	03/2018 - 09/2021	Société Immobilière de la Place de la Gare A SA, MORGES
R2A architectes Sàrl, Sion	ABB_extension maison vallée de joux	L'Abbaye (VD)	08/2019 - 06/2020	Anaïs et Cédric Lambiel, L'Abbaye
AM+P Alps Management + Partners SA, Martigny R2A architectes Sàrl, Sion	CUC _ crèche uape nurserie	Charrat (VS)	05/2020 - 06/2021	Commune de Martigny, Martigny
	MGG_maison familiale grimisuat	Grimisuat (VS)	08/2018 - 06/2019	Joëlle et Guillaume Grand, Grimisuat
R2A architectes Sàrl, Sion	SCN_délocalisation du service de la circulation et de la navigation	Sion (VS)	03/2020 - 12/2021	Etat du Valais, Sion
Raymond Theler, Glis	Wohnen & Arbeiten	Gstipfstrasse 84 3902 Glis (VS)	09/2021 - 01/2023	Raymond Theler, Glis
	École enfantine et salle polyvalente	Rue du Centre 24 1637 Charmey (FR)	03/2017 - 11/2018	Commune de Val-de-Charmey, Charmey
RBCH architectes, Bulle	La Poterne	Rue de la Poterne 5 1630 Bulle (FR)	06/2018 - 11/2020	Privé
	Chemin de Combes	Chem. de Combes 1009 Pully (VD)	01/2014 - 01/2018	Privé
RDR architectes	Chemin des Bosquets	Chemin des Bosquets 1009 Pully (VD)	01/2016 - 01/2018	Chappuis & Delarive SA, Domaine de Chamblandes SA

ARCHITECTES	PROJET	ADRESSE	DURÉE DES TRAVAUX	MAITRE D'OUVRAGE
RDR architectes, Lausanne	Clinic Les Alpes	Rte de Sonloup 37 1833 Avants (VD)	01/2008 - 01/2018	Hôtel de Sonloup SA, Les Avants
	En Cojonnex	1000 Chalet-à-Gobet (VD)	01/2015 - 01/2020	Société Coopérative d'Habitation Lausanne (SCHL) et Fondation du Denantou (FdD), Lausanne
	Ouchy II	1001 Lausanne (VD)	01/2014 - 01/2021	SOCIETE COOPERATIVE D'HABITATION LAUSANNE (SCHL), Lausanne
	Rhodanie 58	Rhodanie 58 1007 Lausanne (VD)	01/2010 - 01/2018	Rhodanie Investment SA
	Stellar 32	1228 Plan-les-Ouates (GE)	01/2014 - 01/2020	M3 Real Estate SA
RDR architectes	TAS	Av. Bergières 10 1004 Lausanne (VD)	01/2018 - 01/2021	Tribunal Arbitral du Sport (TAS)
Renggli Architectes, Sierre	Maison BJC	Rue de la Mine 29 3979 Grône (VS)	09/2018 - 12/2019	Bürki Julien & Céline, Grône
	Villas SZ	Ch. des Vieilles cibles 3960 Sierre (VS)	03/2021 - 04/2022	Sarrasin Jean-Jérôme & Sylvie, Sierre Zollinger Daniel & Agnès, Sierre
savioz fabrizzi architectes, sion	alpole - pôle de recherche sur l'environnement alpin et polaire	Route des Ronquos 86 1950 sion (VS)	01/2020 - 12/2022	Canton du Valais, Sion
	caserne des pompiers à collombey	Rue l'Épine 1868 collombey-muraz (VS)	01/2020 - 05/2021	Ville de Monthey et commune de Collombey, Monthe et Mollombey
	transformation d'une maison à sion	Ruelle du Midi 15 1950 sion (VS)	01/2018 - 03/2019	Privé
	transformation d'une maison à sion	Rue Mazerette 38 1950 sion (VS)	03/2021 - 02/2022	Privé
	transformation immeuble grand-pont à sion	Rue du Grand-Pont 32 1950 sion (VS)	09/2018 - 11/2020	ppe grand-pont 32, sion
Simon Durand architecte Sàrl, Lausanne	Transformation d'une ferme protégée à Cottens (FR)	Route de la Fin Devant 20 1741 Cottens (FR)	05/2021 - 11/2022	Anne Matter, Cottens Flavien Felder, Cottens
Sophie Shiraishi Hugo Wakim Practice, 1005	Stock et Entrée	Route de l'Île-au-Bois 1A 1870 Monthey (VS)	11/2020 - 05/2021	ExcellGene SA, Monthey



ARCHITECTES	PROJET	ADRESSE	DURÉE DES TRAVAUX	MAITRE D'OUVRAGE
strausak associés sa - architecture et architecture d'intérieur, genève	CARTIGNY	Chemin Bois St-Victor 1236 Cartigny (GE)	03/2021 - 09/2022	Immobilier Romandie, Genève
Jean-Gilles Décosterd, Pully	ORGANUGAMME	Rue de Lausanne 52 1020 Renens (VD)	10/2019 - 11/2022	La Ferme des Tilleuls, Renens
studio SML, 1003	Atelier sous un toit existant.	Chemin du crêt 6 1025 Saint-Sulpice (VD)	07/2019 - 08/2020	Willia de Rham, 1025
	Maison Mamin	Colonel Mamin 1880 Bex (VD)	01/2021 - 01/2022	Ruben Begert, 1880
SUJETS OBJETS / , Genève	KALA	Av. de Châtelaine 7 1203 Genève (GE)	04/2021 - 11/2022	HES-SO, Genève
Sylla Widmann Architectes SA, Genève	EQUIPEMENTS PUBLICS DES VERGERS	Rue des Arpenteurs 7-9-11-13 1217 Meyrin (GE)	01/2016 - 11/2018	Association La Voie Lactée, Meyrin (Genève) Commune de Meyrin, Meyrin (Genève)
	LOGEMENTS COOPÉRATIF	Rue Jean-Robert Chouet 6 1202 Genève (GE)	03/2019 - 09/2021	Coopérative de l'habitat associatif (Codha), Genève
Tempesta Tramparulo, 1004 Lausanne	Transformation de la Gare CFF, Vevey	1800 Vevey (VD)	07/2017 - 07/2019	CFF, 3000 Berne 65
Bastien Dorthe, 3006 Berne Helko Walzer, 3006 Berne	Ecole Fondation La Monnaresse	Chemin de la Planchette 1 1860 Aigle (VD)	02/2017 - 07/2018	Fondation La Monneresse, Aigle
Helko Walzer, 3006 Berne Noémie Wenger, 3006 Berne Thomas Fehlmann, 3006 Berne	EMS Fondation La Résidence	Chemin du Sillon 7 1860 Aigle (VD)	01/2018 - 03/2021	Fondation des Maisons de Retraite du District d'Aigle, Aigle
Helko Walzer, 3006 Berne Thomas Fehlmann, 3006 Berne	EMS Fondation La Venoge	Chemin de la Vuy 1	01/2018 - 07/2022	Fondation La Venoge, Penthalaz
TRIBU architecture, Lausanne	Églantine B11	Promenade de l'Églantine 18 1305 Penthalaz (VD)	08/2019 - 02/2021	LOSINGER MARAZZI & La Vaudoise, Crissier / Lausanne
	Églantine B9	Promenade de l'Églantine 9 1110 Morges (VD)	11/2019 - 05/2021	LOSINGER MARAZZI & La Mobilière, Crissier / Berne
	Lancy DE	Chemin de l'Adret 8-10-12, 9-11, 13, 15-17-19 1212 Grand-Lancy (GE)	06/2019 - 10/2022	Coopérative Cité- Derrière (CCD), Lausanne Fondation HBM Camille Martin (FCM), Genève Fondation pour la promotion du logement bon marché et de l'habitat coopératif (FPLC), Grand-Lancy

ARCHITECTES	PROJET	ADRESSE	DURÉE DES TRAVAUX	MAITRE D'OUVRAGE
TRIBU architecture, Lausanne	Logements Relais	Rue du Fort-Barreau 9A 1201 Genève (GE)	02/2019 - 05/2019	Ville de Genève, Genève
Fondation communale pour le logement des personnes âgées (FCLPA), Petit-Lancy	Lancy A	Place de Pont-Rouge, 2, 4, 6, 8, 10, 12 1212 Grand-Lancy (GE)	05/2017 - 04/2020	Fondation Communale Immobilière de Lancy (FCIL), Grand-Lancy
urbanité(s), Genève	Construction de 77 logements et aménagement d'un parc public à Thônex	Route de Jussy 38 1226 Thônex (GE)	10/2020 - 12/2022	Swiss Prime Fondation de Placement, Zürich
msv architectes urbanistes, Genève	Espaces publics autour de la gare des Eaux-Vives	Espaces publics autour de la gare de Genève-Eaux-Vives 1207 Genève (GE)	08/2018 - 10/2020	Ville de Genève, Service de l'aménagement, du génie civil et de la mobilité (AGCM), 1227 Les Acacias - Genève
S2L GmbH, Zürich	Place des Augustins	Place des Augustins 1205 Genève (GE)	09/2020 - 04/2021	Ville de Genève, Service de l'aménagement, du génie civil et de la mobilité (AGCM), 1227 Les Acacias - Genève
Pascal Heyraud Sàrl, Neuchâtel	Place du Petit-Saconnex	Place du Petit-Saconnex 1209 Le Petit-Saconnex - Genève (GE)	10/2019 - 06/2021	Ville de Genève, Service de l'aménagement, du génie civil et de la mobilité (AGCM), 1227 Les Acacias - Genève
brodbeck roulet architectes associés sa, Carouge (GE)	Quai des Bergues	Quai des Bergues 1201 Genève (GE)	10/2018 - 05/2020	Ville de Genève, Service de l'aménagement, du génie civil et de la mobilité (AGCM), 1227 Les Acacias - Genève
viridis architecture sàrl, Fribourg	Ferme-école de Grangeneuve	Route de Grangeneuve 31 1725 Posieux (FR)	07/2019 - 09/2021	Etat de Fribourg par Service des Bâtiment/DIME, Fribourg
VOLTOLINI architectures, 1896 Vouvry	Banque Raiffeisen de Lavaux	Chemin de Publoz 11 1070 Puidoux (VD)	04/2018 - 12/2019	Banque Raiffeisen, 1070 Puidoux
Wolff Obrist architectes, Lausanne	EPSM La Sylvabelle	Le Moulin 1 1428 Provence (VD)	09/2019 - 11/2021	Fondation de la Plaine, Yverdon-les-Bains
	Saint-Martin 10-18	Rue Saint-Martin 10-18 1005 Lausanne (VD)	06/2018 - 03/2021	FLCL, Lausanne
Zamparo Architectes, Fribourg	Appartements pour séniors	Route des Bonnesfontaines 28 1700 Fribourg (FR)	03/2019 - 12/2020	Copropriétés bourgeoises de la Ville de Fribourg, Fribourg
	Assainissement et agrandissement du Collège Sainte-Croix	Rue Antoine-de-Saint-Exupéry 4 1700 Fribourg (FR)	03/2019 - 07/2022	Etat de Fribourg, Fribourg







CANTONS



VILLES



ASSOCIATIONS



PARTENAIRES

