HALLES D'INSTRUCTION POLYVALENTES BIERE VD

A4 NO 3

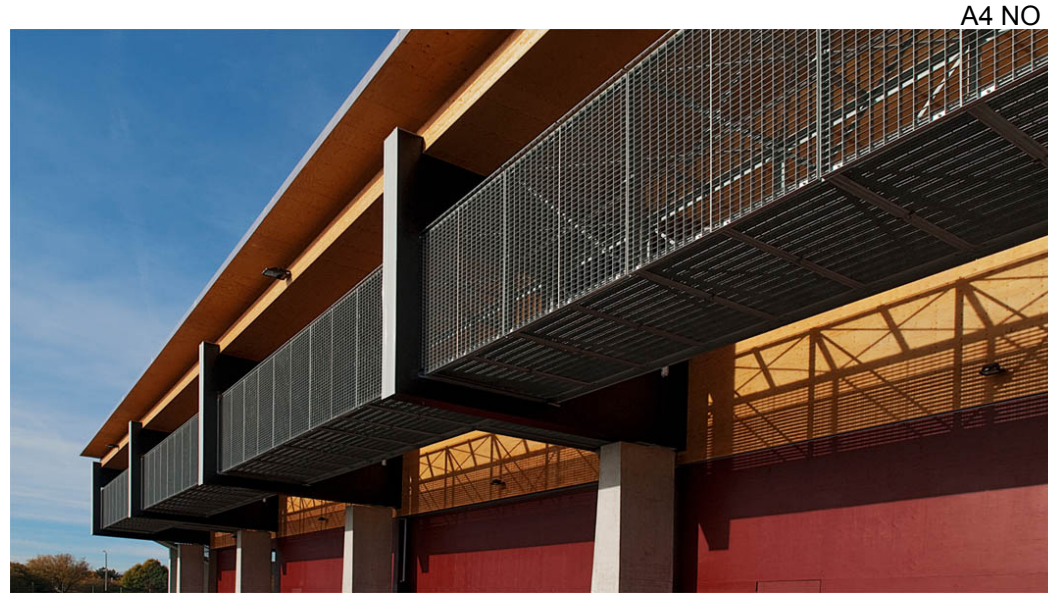

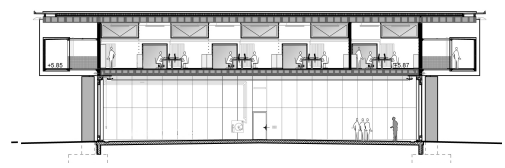

coupe transversale
sur bureaux en toiture et halle

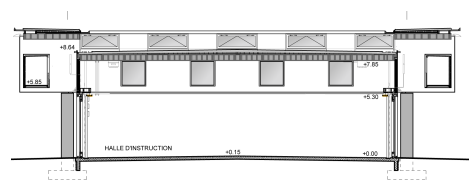

coupe transversale
sur pleine hauteur de halle

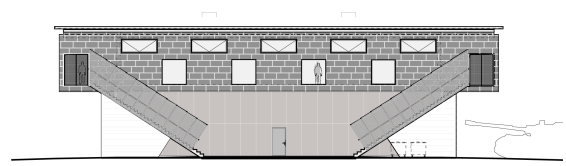

façade Sud / ou Nord

façade Est / ou Ouest

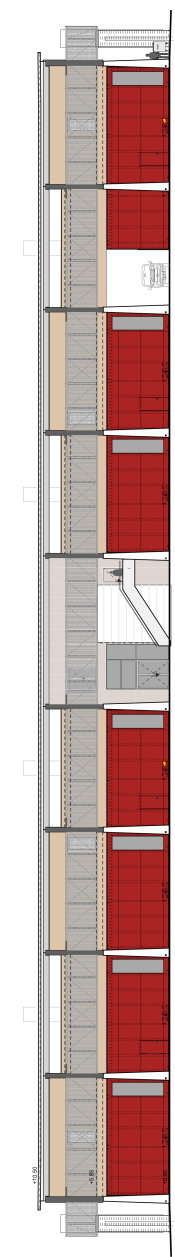

programme
halles d'instruction, salle de cours, bureaux

lieu	fin des travaux	volume	surface	coût	auteurs	procédure
Place d'Armes de Bière VD	2009	29'700 m3	4'390 m2	16'900'000 CHF	Atelier Cube SA	concours public ouvert