

DESRIPTIF

Sol	parquet Heartwood modèle à définir	Cuisine	Style Cuisine (voir devis) Faces : laque, noir mat soyeux / laque, blanc arctique mat soyeux Plan de travail : Stratifié U23 noir pro Crédence : Stratifié U23 noir pro Socle : SWZ noir
	plinthes modèle à définir hauteur à définir		Réduit
Murs	peinture RAL à définir	Menuiserie / Agencement	
	Plafond		sous solivage peinture RAL à définir
		zone wc et couloir fx.-pl. plâtre peinture RAL à définir	

REMARQUES :

- Base plans informatiques Dreier BTB
- Cuisine : voir plan d'exécution Style cuisine
- Sanitaires : voir plans projet architecte 463_510
- Menuiserie : voir plans projet architecte 463_540

architecte : strausak associés sa - architecture et architecture d'intérieur
23 rue st. Victor - 1227 carouge | +4122 3439441 | info@strausak.com

dir. travaux : Alain Dreier Bureau Technique du Bâtiment SA - Direction de Travaux
Place de l'Eglise 2, 1232 Confignon | +4122 3430920 | info@dreier-btb.com

M. et Mme VON SCHOEN-ANGERER
APPARTEMENT PRIVE
Chemin Bois-de-Saint-Victor 15-17, 1236 Cartigny

PROJET
AMENAGEMENT D'UN APPARTEMENT
TRIPLEX DANS UNE MAISON VILLAGEOISE
Chemin Bois-de-Saint-Victor 15-17, 1236 Cartigny

463
PLAN

EXECUTION
PLAN REZ
GENERAL

N°
Echelle
Date

463_500_a
1/50e
16.04.2020

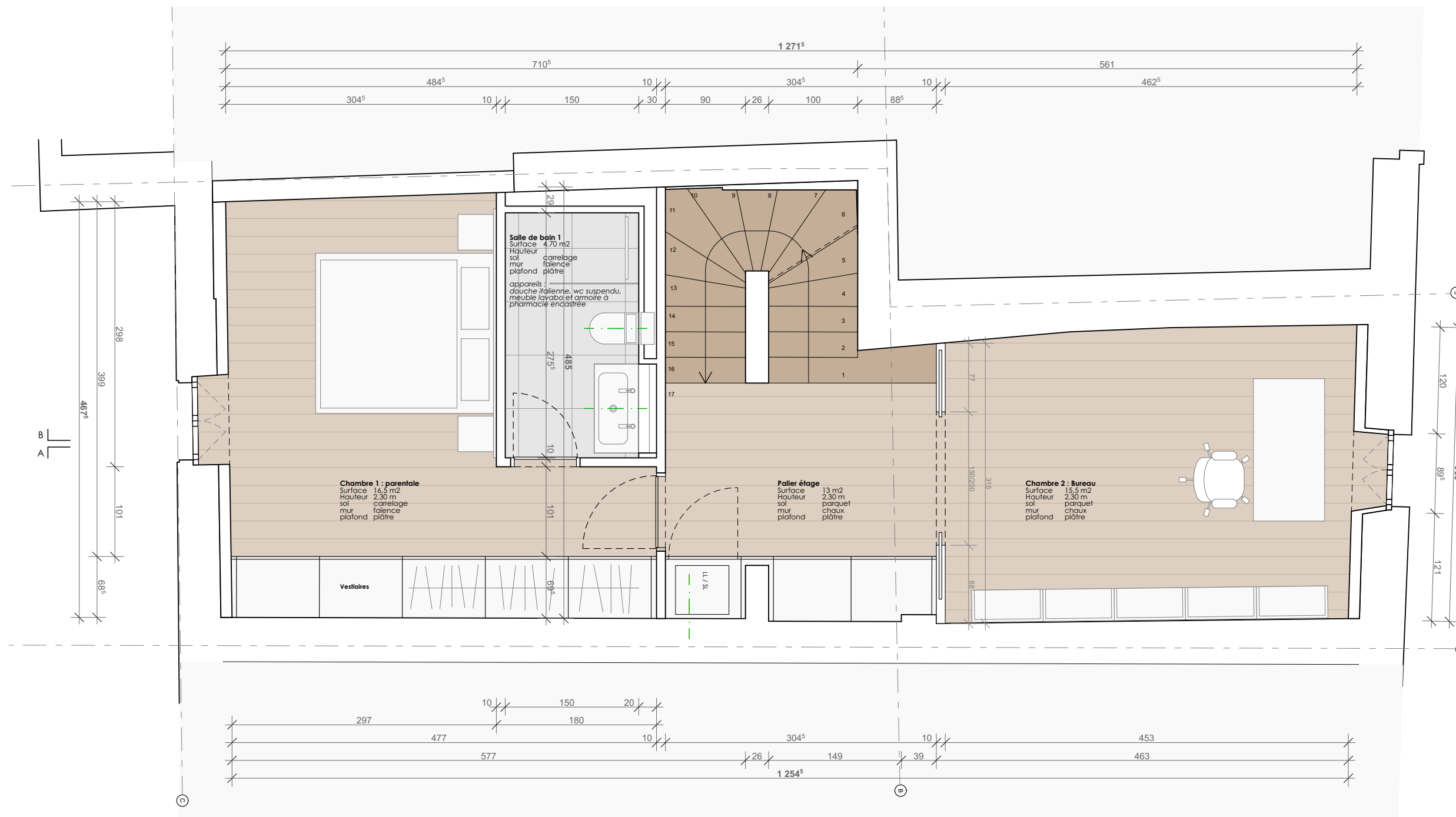

DESRIPTIF

		Menuiserie / Agencement
Sol	parquet Heartwood modèle à définir	Voir plans menuiserie : - Meuble dressing, chambre parentale - Meuble LL/SL, palier étage - Meuble rangement, palier étage
	plinthes modèle à définir hauteur à définir	
Murs	peinture RAL à définir	
Plafond	sous solivage peinture RAL à définir	

REMARQUES :

- Base plans informatiques Dreier BTB
- Sanitaires : voir plans projet architecte 463_510
- Menuiserie : voir plans projet architecte 463_540

architecte : strausak associés sa - architecture et architecture d'intérieur
23 rue st. Victor - 1227 carouge | +4122 3439441 | info@strausak.com

dir. travaux : Alain Dreier Bureau Technique du Bâtiment SA - Direction de Travaux
Place de l'Eglise 2, 1232 Confignon | +4122 3430920 | info@dreier-btb.com

M. et Mme VON SCHOEN-ANGERER
APPARTEMENT PRIVE
Chemin Bois-de-Saint-Victor 15-17, 1236 Cartigny

PROJET
AMENAGEMENT D'UN APPARTEMENT
TRIPLEX DANS UNE MAISON VILLAGEOISE
Chemin Bois-de-Saint-Victor 15-17, 1236 Cartigny

463
PLAN

EXECUTION
PLAN ETAGE 1
GENERAL

N°
Echelle
Date

463_501_a
1/50e
16.04.2020

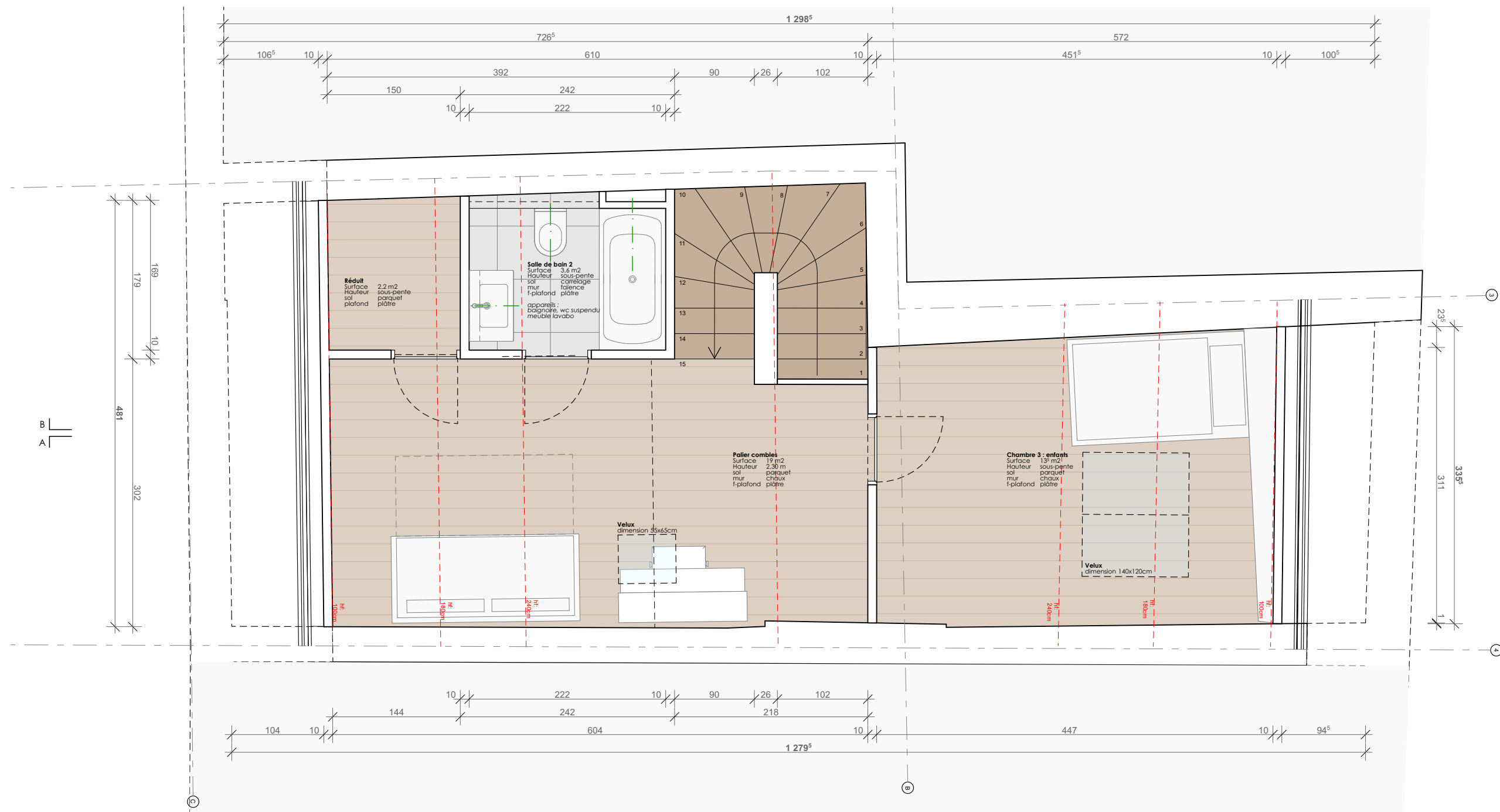

DESRIPTIF

Sol	parquet Heartwood modèle à définir
	plinthes modèle à définir hauteur à définir
Murs	peinture RAL à définir
Plafond	sous pente peinture RAL à définir

REMARQUES :

- Base plans informatiques Dreier BTB
- Sanitaires : voir plans projet architecte 463_510

architecte : strausak associés sa - architecture et architecture d'intérieur
23 rue st. Victor - 1227 carouge | +4122 3439441 | info@strausak.com

dir. travaux : Alain Dreier Bureau Technique du Bâtiment SA - Direction de Travaux
Place de l'Eglise 2, 1232 Confignon | +4122 3430920 | info@dreier-btb.com

M. et Mme VON SCHOEN-ANGERER
APARTEMENT PRIVE
Chemin Bois-de-Saint-Victor 15-17, 1236 Cartigny

PROJET
AMENAGEMENT D'UN APPARTEMENT
TRIPLEX DANS UNE MAISON VILLAGEOISE
Chemin Bois-de-Saint-Victor 15-17, 1236 Cartigny

463
PLAN

EXECUTION
PLAN COMBLES
GENERAL

N° Echelle 463_502_a
Date 1/50e
16.04.2020

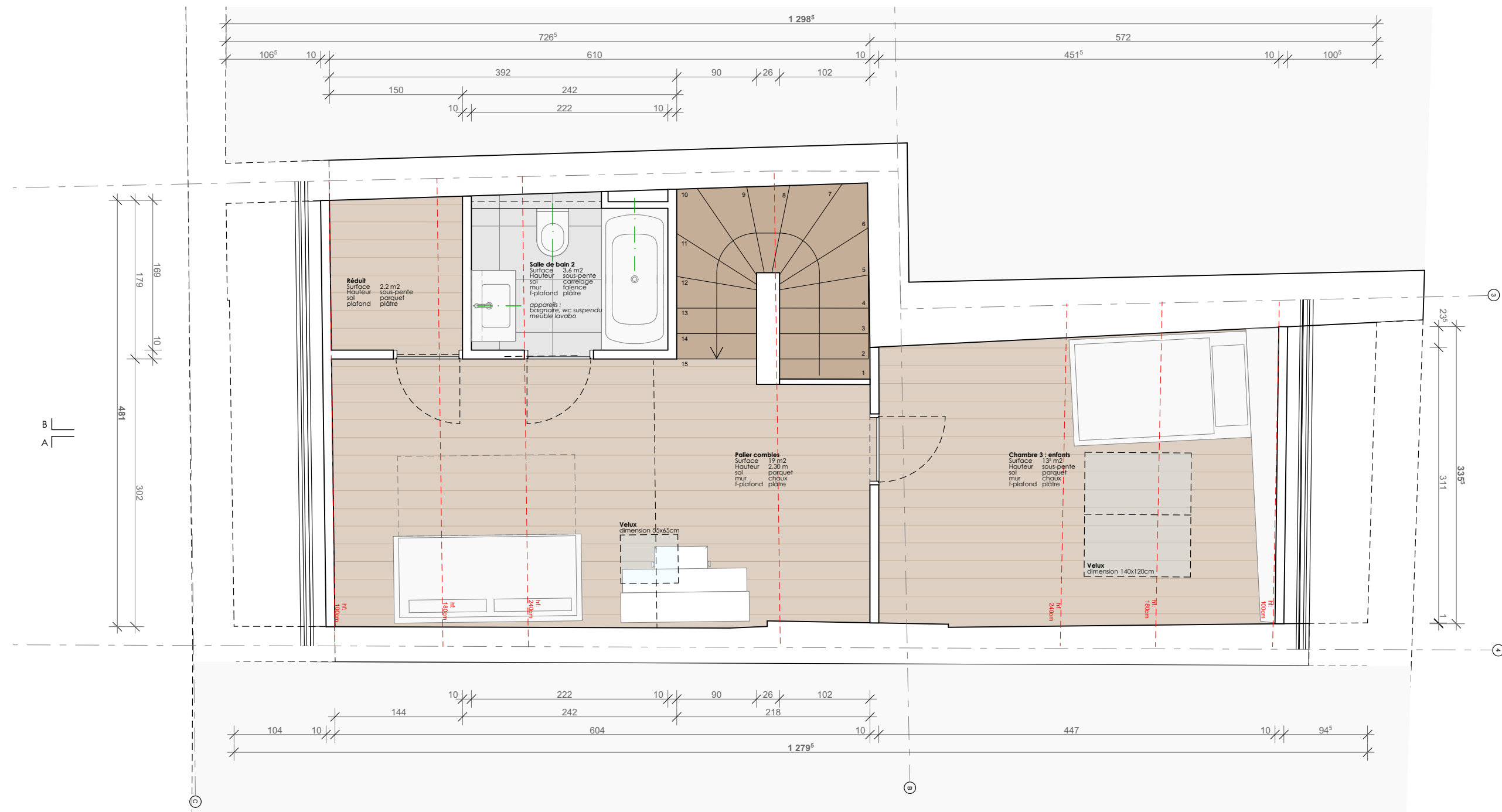

DESRIPTIF

Sol	parquet Heartwood modèle à définir
	plinthes modèle à définir hauteur à définir
Murs	peinture RAL à définir
Plafond	sous pente peinture RAL à définir

REMARQUES :

- Base plans informatiques Dreier BTB
- Sanitaires : voir plans projet architecte 463_510

architecte : strausak associés sa - architecture et architecture d'intérieur
23 rue st. Victor - 1227 carouge | +4122 3439441 | info@strausak.com

dir. travaux : Alain Dreier Bureau Technique du Bâtiment SA - Direction de Travaux
Place de l'Eglise 2, 1232 Confignon | +4122 3430920 | info@dreier-btb.com

M. et Mme VON SCHOEN-ANGERER
APPARTEMENT PRIVE
Chemin Bois-de-Saint-Victor 15-17, 1236 Cartigny

PROJET
AMENAGEMENT D'UN APPARTEMENT
TRIPLEX DANS UNE MAISON VILLAGEOISE
Chemin Bois-de-Saint-Victor 15-17, 1236 Cartigny

463
PLAN

EXECUTION
PLAN COMBLES
GENERAL

N° Echelle
Date

463_502_a
1/50e
16.04.2020

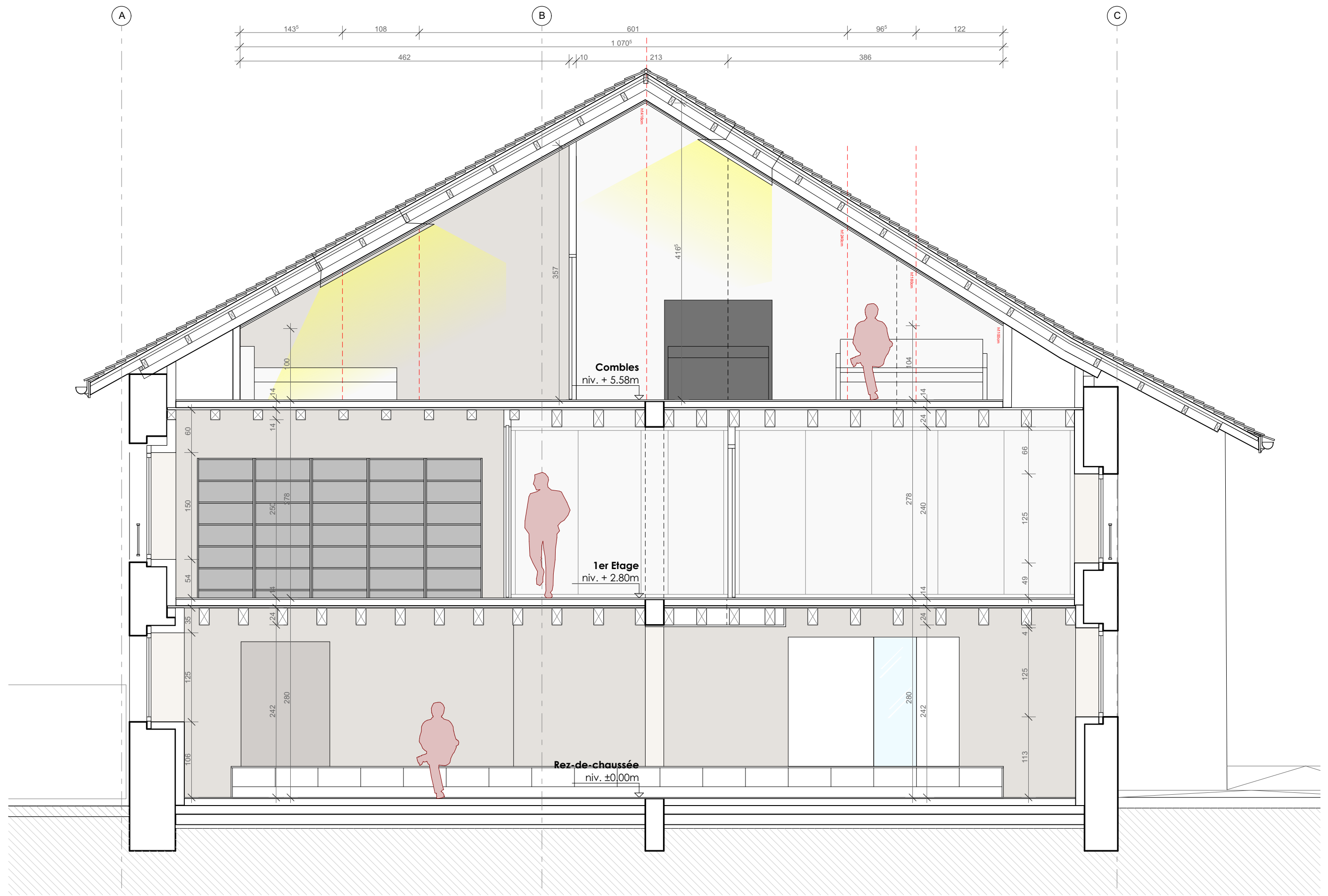

architecte : **strausak associés sa** - architecture et architecture d'intérieur
 23 rue st. Victor - 1227 carouge | +4122 3439441 | info@strausak.com

dir. travaux : **Alain Dreier Bureau Technique du Bâtiment SA** - Direction de Travaux
 Place de l'Eglise 2, 1232 Confignon | +4122 3430920 | info@dreier-btb.com

M. et Mme VON SCHOEN-ANGERER
 APPARTEMENT PRIVE
 Chemin Bois-de-Saint-Victor 15-17, 1236 Cartigny

PROJET
 AMENAGEMENT D'UN APPARTEMENT
 TRIPLEX DANS UNE MAISON VILLAGEOISE
 Chemin Bois-de-Saint-Victor 15-17, 1236 Cartigny

463
 PLAN

EXECUTION
 COUPE A
 GENERAL

N° **463_503_a**
 Echelle 1/50e
 Date 16.04.2020

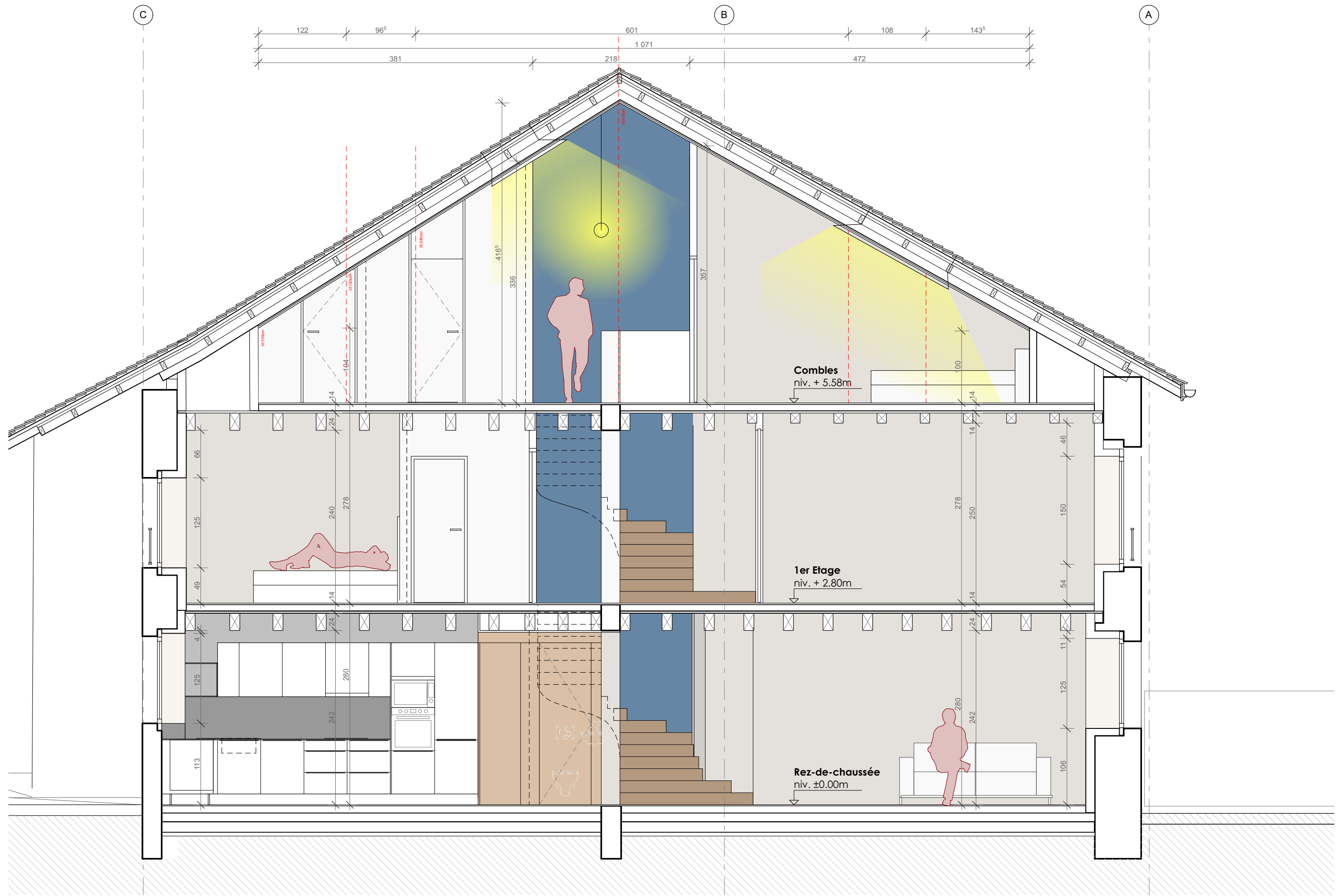

architecte : strausak associés sa - architecture et architecture d'intérieur
 23 rue st. Victor - 1227 carouge | +4122 3439441 | info@strausak.com

dir. travaux : Alain Dreier Bureau Technique du Bâtiment SA - Direction de Travaux
 Place de l'Eglise 2, 1232 Confignon | +4122 3430920 | info@dreier-btb.com

M. et Mme VON SCHOEN-ANGERER
 APPARTEMENT PRIVE
 Chemin Bois-de-Saint-Victor 15-17, 1236 Cartigny

PROJET
 AMENAGEMENT D'UN APPARTEMENT
 TRIPLEX DANS UNE MAISON VILLAGEOISE
 Chemin Bois-de-Saint-Victor 15-17, 1236 Cartigny

463
 PLAN

EXECUTION
 COUPE B
 GENERAL

N° **463_504_a**
 Echelle 1/50e
 Date 16.04.2020